



# EEUU: Seattle, O'ahu y Kauai

A tu aire con estancia en playa, 12 días

Un viaje de contrastes y experiencias  
únicas

Ven a descubrir la ciudad de Seattle y completa tu viaje con una maravillosa estancia en el archipiélago de Hawái. En aquella ciudad norteña, situada junto a la frontera de Canadá, podrás dejarte llevar por su animado ambiente y por su pasión por la música, mientras que en las islas de O'ahu y Kauai disfrutarás de sus impresionantes paisajes vírgenes y sus playas de película.



## EEUU: SEATTLE, O'AHU Y KAUAI, A TU AIRE CON ESTANCIA EN PLAYA

# No te pierdas todo lo que ofrece Seattle y déjate seducir por la belleza de Hawái

Para comenzar este viaje nos dirigiremos a la Costa Oeste norteamericana y llegaremos a la ciudad **Seattle**, la cuna del *grunge* y de algunos nombres imborrables de la historia musical. Allí podrás disfrutar a tu aire de su animado ambiente y de sus numerosos atractivos, como el curioso y artístico Chiluly Garden and Glass, el **Museum of Pop Culture** o la Space Needle, la torre que nos ofrece las mejores vistas de toda la ciudad. En los alrededores de Seattle, además, podrás practicar el senderismo y disfrutar de la **belleza de sus paisajes volcánicos**.

Seguidamente volaremos hacia el **archipiélago hawaiano** para llegar a **O'ahu**, la tercera isla más grande. Capitalizada por la ciudad de Honolulu, este idílico lugar nos permitirá explorar enclaves de gran interés histórico –como la famosa base militar de Pearl Harbour–, interesantes museos de arte o saborear su **colorida y deliciosa gastronomía**. Todo ello, por supuesto, sin olvidar sus magníficos paisajes y sus playas.

Finalmente aterrizaremos en la isla de **Kauai**, conocida como la “Isla Jardín” por su frondosidad vegetal. En ella encontraremos diversas maravillas naturales, como los vertiginosos acantilados de la Costa de Na Pali o el Cañón de Waimea, así como **infinidad de playas espectaculares** donde **disfrutar del relax** y de la naturaleza en estado puro.

**¡Reserva ya tu plaza y disfruta a tu aire de este viaje!**

## DESCUBRE EL PROGRAMA DEL VIAJE

### Día 1: Ciudad de origen - Seattle

Salida con destino a Seattle, llegada y traslado desde el aeropuerto al hotel seleccionado en la ciudad. Resto del día libre. Alojamiento.

### Día 2: Seattle

Día libre. Alojamiento.

### Día 3: Seattle

Día libre. Alojamiento.



## Día 4: Seattle - O'ahu

A la hora acordada, traslado al aeropuerto para tomar un vuelo hacia O'ahu. Llegada, traslado desde el aeropuerto al hotel seleccionado y resto del día libre. Alojamiento.

## Día 5: O'ahu

Día libre. Alojamiento.

## Día 6: O'ahu

Día libre. Alojamiento.

## Día 7: O'ahu

Día libre. Alojamiento.

## Día 8: O'ahu - Kauai

A la hora acordada, traslado al aeropuerto para tomar un vuelo hasta Kauai. Llegada, traslado desde el aeropuerto al hotel seleccionado y resto del día libre. Alojamiento.

## Día 9: Kauai

Día libre. Alojamiento.

## Día 10: Kauai - Ciudad de origen

A la hora acordada, traslado al aeropuerto para tomar el vuelo de regreso a la ciudad de origen. Noche a bordo.

## Día 11: En vuelo

Jornada en vuelo.

## Día 12: Ciudad de origen

Llegada. Fin del viaje y de nuestros servicios.

## EEUU: Seattle, O'ahu y Kauai, a tu aire con estancia en playa

**Duración:** 12 Días

**Visitando:** Seattle, Oahu, Kauai

**Salidas:** desde enero 2021 hasta diciembre 2021

**Salidas desde:** Barcelona, Madrid

**Tipo de circuito**

**Naturaleza**

**Para Parejas**

**Exóticos**

**Precio Garantizado**

**Confirmación Inmediata**

**Noches Flexibles**

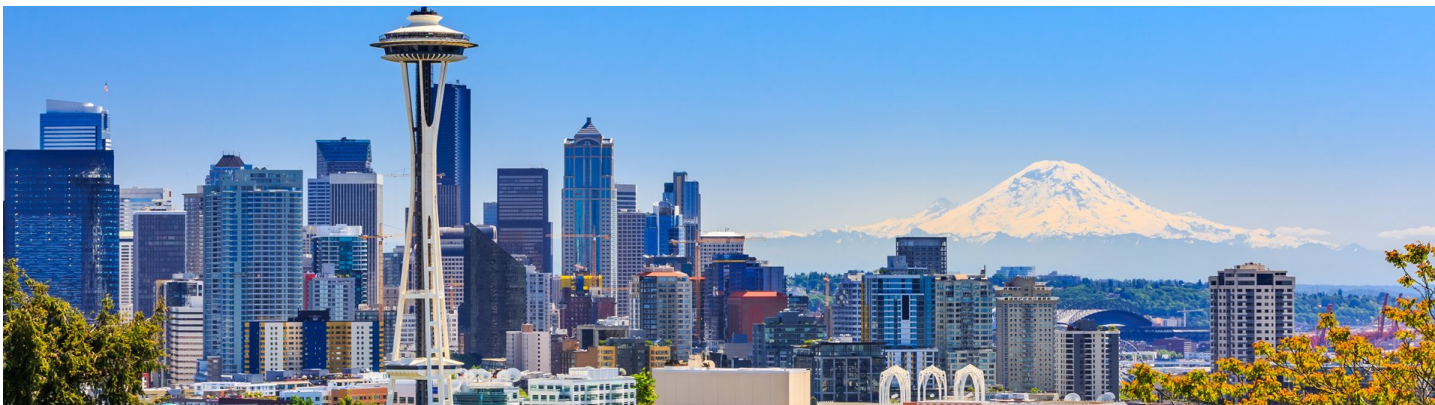

## SEATTLE

Muy cerca de la frontera con Canadá, en la **Costa Oeste de Estados Unidos**, se levanta la ciudad de **Seattle**. Aunque no sea un destino comúnmente conocido, los viajeros que acuden a conocerla regresan encantados, a sabiendas de haber descubierto una pequeña joya con numerosos atractivos y **alejada de los circuitos más turísticos**. Además, los alrededores de la ciudad nos invitan a realizar algunas escapadas interesantes, por lo que la estancia en Seattle bien merece un par de días.

Bañada por las aguas del Pacífico y rodeada de **bellos paisajes**, esta ciudad ha dado al mundo algunas fórmulas de éxito en diversos ámbitos, ya sea el empresarial, el tecnológico o el musical, siendo conocida todavía hoy como “**la ciudad del grunge**”. Además, ofrece a los visitantes una buena oferta de actividades, espacios culturales y monumentos que harán de tu visita una experiencia única. Entre sus barrios podemos destacar el alternativo y animado **Capitol Hill**, la musical zona de **Pioneer Square** o **Belltown**, ideal para disfrutar del ambiente nocturno.

La arquitectura es una de las cosas más destacadas de la ciudad, que nos recibe con su **particular skyline**. En él, sobresale la icónica torre **Space Needle**, sin duda el monumento más conocido de Seattle. Su construcción, que tuvo lugar en 1962, está relacionada con la Exposición Universal de aquel año y alcanza los 184 metros de altura. Desde lo alto podremos disfrutar de las **mejores vistas panorámicas** de la ciudad, que además nos permiten **una visión de 360°**.

Muy cerca de allí encontramos otro lugar único en Seattle, el **Chihuly Garden and Glass**. Se trata de una exposición artística permanente instalada en los antiguos emplazamientos de la zona industrial, lo que le otorga un carácter único. La obra pertenece al **artista local Dale Chihuly** que, a través de la técnica del vidrio soplado, levantó una colorida exposición de figuras maravillosas. Además de las diversas galerías, destaca un **elegante y grandioso invernadero** de doce metros de altura.

Finalmente, algo más al norte, a orillas del Lago Union, encontramos otro de los espacios más curiosos de la ciudad. Nos referimos al **Gas Works Park**, una antigua planta de gas rodeada de una enorme explanada verde, donde además de relajarte podrás disfrutar de una de las

## mejores panorámicas de la Seattle.



### ¿Sabías que...

...la primera tienda de **Starbucks** que se abrió fue en la ciudad de **Seattle**? Esta popular cadena de cafeterías, que actualmente se encuentra en numerosos países del mundo, inauguró su primer local en 1971, trasladándose pocos años después a la **Plaza Pike de Seattle**, un mercado histórico de Seattle que ofrecía algunos de los mejores cafés en grano recién tostados de la época. Este establecimiento sigue en funcionamiento, pero ha conservado su esencia original, por lo que no se parece mucho al resto de establecimientos de la marca que estamos acostumbrados a ver.

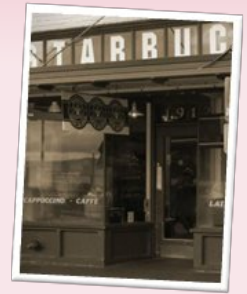

## Detalles de la experiencia

### Recomendaciones

Uno de los mejores momentos para subir al Space Needle es por la mañana temprano, cuando la bruma se va disipando.

### Información práctica

Durante el fin de semana, en los alrededores de esta famosa torre se instala un pequeño mercado-

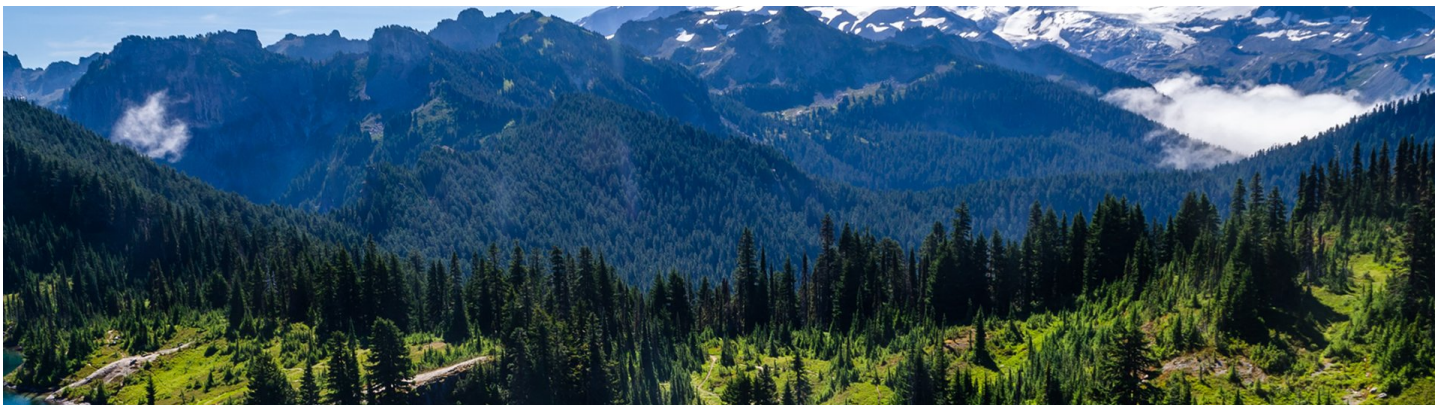

## PARQUE NACIONAL DEL MONTE RAINIER

Uno de los mayores **encantos de Seattle** es su maravilloso entorno paisajístico, dominado por tres grandes reservas naturales y diversos **volcanes de gran majestuosidad**. Dicho esto, no es de extrañar que algunos directores de cine hayan elegido esta región para sus rodajes, como las cataratas de Snoqualmie –que aparece en la serie de ***Twin Peaks***– o la localidad de Roslyn, popularizada en ***Doctor en Alaska***.

Uno de los lugares más famosos y visitados es el **Parque Nacional del Monte Rainier**, situado a tan solo unos cien kilómetros al sur de la ciudad de Seattle y en el que encontramos el volcán Mount Rainier que, además de dar nombre al parque, constituye el **punto más alto de la zona**. Se trata, además, de uno de los volcanes más grandes del mundo y, a pesar de ser un volcán dormido, los geólogos consideran que sigue en activo.

Aunque este volcán es icónico y domina toda la región, toda la zona se caracteriza por la **belleza de sus paisajes**, formados por enormes bosques, lagos con cascadas y cumbres nevadas, por lo que supone un lugar idílico para los **amantes del senderismo**, de los deportes de montaña y de la naturaleza en general. Dentro del parque, que tiene una extensión cercana al **millón de metros cuadrados**, encontraremos numerosos senderos, en los que podremos pasear por nuestra cuenta.

Es importante tener en cuenta que los ecosistemas que constituyen el Parque Nacional del Monte Rainier son muy frágiles y, como cada año reciben la visita de hasta **dos millones de personas**, es muy importante que durante nuestra visita no alteremos el entorno. Para ello, debemos **no dar de comer a los animales**, no llevarse muestras de materiales o rocas y recoger todos los residuos que podamos generar durante la visita.



## ¿Sabías que...

...que el **Monte Rainier** nació hace más de 500.000 años a partir de la acumulación de lava de otros volcanes? Curiosamente, al mismo tiempo que aquél se formaba, en sus alrededores el paisaje se iba modulando por la **acción de los glaciares**. Con el paso del tiempo, la cumbre de la montaña se fue deteriorando, pero con las erupciones acaecidas en los dos últimos milenios, el Rainier alcanzó su altitud actual, cercana a los **4.400 metros**.



## Detalles de la experiencia

### Información práctica

Si se dispone de poco tiempo, una buena opción es entrar al parque por Nisqually y dirigirse directamente al Centro de Visitantes de Sunrise, el punto más elevado al que se puede acceder en vehículo.

### Recomendaciones

Es importante asegurarse de los horarios de apertura y de las previsiones meteorológicas durante la visita. No hay que olvidar que se trata de una zona de alta montaña.





## EL AMBIENTE MUSICAL DE SEATTLE

Aunque algunas décadas atrás **Jimi Hendrix** –uno de los mejores guitarristas de la Historia– había puesto su ciudad natal en el mapa musical, fue en la década de los '90 cuando Seattle terminó por consolidarse en él. Durante aquella década, un periodista llegó a la ciudad atraído por los rumores de la efervescente actividad sonora que entonces empapaba toda la urbe y, tras su extenso reportaje, Seattle comenzó a ser un polo de atracción para los amantes de la música.

A partir de entonces, todo el país comenzó a hablar de Seattle y de su particular estilo de rock, que comenzó a ser **conocido como grunge**, y los conciertos –hasta entonces dedicados a un público modesto– empezaron a recibir la afluencia de más y más espectadores. En la ciudad nacieron grupos tan reconocidos como **Nirvana, Pearl Jam, Mudhoney** o **Soundgarden**, que capitalizaron este movimiento musical y que atrajeron la atención de las grandes discográficas.

Aunque aquella época queda ya algo lejos, todavía se puede sentir su **potente latido** y adentrarse en el ambiente musical de la ciudad. Una de las mejores opciones para ello es acudir al **Museum of Pop Culture**, que se encuentra en un magnífico edificio diseñado por el prestigioso arquitecto canadiense **Frank Gehry**. Allí, además de las actuaciones y conciertos que se proyectan en una enorme pantalla, podemos disfrutar de la Guitar Gallery y conocer la evolución de este popular instrumento, o admirar algunas interesantes exposiciones de vanguardia.

Los que quieran profundizar en la historia musical de la ciudad no pueden perderse el **Moore Theater**, que ha tenido un papel imprescindible en el ámbito cultural local. Situado en la 2ª Avenida, sus butacas han disfrutado del espectáculo de artistas como los mencionados Pearl Jam, así como el estreno de una adaptación teatral de la obra de The Who o, más recientemente, de los conciertos de James Blunt y Wilco. Por otra parte, los que quieran ver el lugar que ocupó el pequeño y peculiar estudio donde **Nirvana grabó su primera maqueta** –a comienzos de 1988–, pueden dirigirse a la calle Leary Way, en una esquina en la cual se encuentra el **Reciprocal Recording**.

Por último, también podemos visitar el **Jimi Hendrix Park**, un parque ajardinado creado recientemente como homenaje al artista, que nació en esta misma ciudad, y que nos permite

dar un agradable paseo mientras recordamos la **exitosa carrera del guitarrista**.



## Te interesa saber que...

...si quieres disfrutar del **ambiente musical de Seattle** durante tu visita, encontrarás allí algunos locales emblemáticos. Uno de los más conocidos es **The Crocodile**, en el barrio de Belltown, que abrió a principios de los '90 y que ha vivido la actuación en directo de artistas como Pearl Jam, Nirvana, REM o Yoko Ono.

Otro mítico local es el **Blue Moon Tavern**, en el que tocaron las principales bandas de *grunge* en sus inicios y que hoy sigue siendo un referente dentro de la escena musical de la ciudad.



## Detalles de la experiencia

### Recomendaciones

Disfruta de la escena musical de Seattle y no te pierdas el ambiente nocturno de la ciudad. Puedes preguntar en el hotel o los lugareños para estar al tanto de su actualidad cultural.



## DESCUBRE LA ANTIGUA RESIDENCIA DE LA REALEZA DE HAWÁI

# Su hermoso y genuino estilo arquitectónico atrae a turistas de todo el mundo

El **Palacio de Iolani** es, sin duda, uno de los lugares con más historia de Honolulu. Su céntrica localización, su hermoso y genuino estilo arquitectónico y su pasado como residencia real le han convertido en uno de los lugares más atractivos para los turistas y en todo un símbolo de identidad para la población local.

A pesar de haber sido construido con todo lujo de detalles por el Rey David Kalakaua y la Reina Lili'uokalani en 1882, monarcas sólo pudieron disfrutarlo poco más de una década, ya que un golpe de estado colonialista depuso a la monarquía para siempre en 1893.

Te recomendamos disfrutar de su fachada exterior y apuntarte a las interesantes visitas guiadas que exploran su interior. En apenas 45 minutos podrás descubrir la historia del Palacio, su relación con la trayectoria del país y la convulsa etapa que vivió la isla de Hawái antes de convertirse en parte de Estados Unidos. Durante la visita podrás descubrir las espectaculares joyas de la corona, sorprenderte con pintorescos sombreros de plumas y disfrutar de la hermosa decoración y obras de arte que adornan las antiguas salas reales.

## Un poco de historia

Inicialmente, el Palacio fue levantado durante el reinado de Kamehameha IV, cuyo nombre de pila "Iolani" dio nombre al palacio. Pero sería el monarca Kamehameha V, conocido como el "Monarca Feliz", quien levantaría un segundo palacio más moderno y que es el que se conserva en la actualidad. Parte de su atractivo es su pintoresco estilo. Kamehameha V, que fue el primer monarca que visitó otros estados soberanos, se inspiró en los mejores palacios reales de todo el mundo. Como anécdota, fue precisamente este Palacio el primero en la isla en contar con electricidad y teléfono.



## Detalles de la experiencia

### Duración

45 minutos.

### Localización

En el distrito del capitolio del centro de Honolulu.

### Curiosidades

La serie de ficción, Hawaii Five-0, tenía la comisaría de policía en el Palacio 'Iolani.



## VIAJES QUE DEJAN HUELLA

# Conoce de cerca uno de los episodios más dramáticos de la Segunda Guerra Mundial

Pearl Harbor es uno de esos lugares que cuando los conoces te marcan para siempre. Este complejo portuario y base militar saltó a las portadas de todo el mundo durante la Segunda Guerra Mundial debido al fatídico ataque japonés que en 1941 segó la vida de miles de soldados americanos. Retratado por la famosa película *“Pearl Harbor”* de Michael Bay, este lugar representa para el viajero un auténtico paseo por la historia más reciente de la Humanidad. Tras caminar por sus instalaciones uno se sobrecoge al imaginar los terribles bombardeos y la crueldad de la guerra.

Te recomendamos empezar la visita en el Centro de Visitantes, donde podrás ver un interesante documental sobre la historia de Pearl Harbor, visitar un museo y contemplar la placa conmemorativa que recuerda a todos los soldados muertos tras el ataque. Posteriormente, puedes descubrir el USS Arizona Memorial, un monumento conmemorativo justo encima del sitio donde tuvo lugar el hundimiento.

Esta visita también te permitirá conocer todos los secretos del US Bowfin, uno de los submarinos americanos más famosos construido con la intención de vengar el ataque japonés contra la base naval, visitar el Museo de Aviación del Pacífico y descubrir la siempre interesante Isla de Ford. Finalmente, puedes terminar el recorrido en el Cementerio Conmemorativo Nacional del Pacífico (informalmente conocido como Cementerio de Punchbowl).

## Un poco de historia

Este puerto naval se hizo sumamente conocido en la Segunda Guerra Mundial tras el ataque de los japoneses a esta base naval perteneciente a Estados Unidos. El ataque tuvo lugar a las 08.06 de la mañana del 7 de diciembre de 1941: una bomba fue arrojada justo encima de las municiones del ejército enemigo, y su explosión hizo que se incendiara un barco de guerra que se hallaba encallado allí. En tan sólo nueve minutos tuvo lugar una impresionante explosión que se cobró la vida de 2.390 personas y dejó centenares de heridos.



## Detalles de la experiencia

### Duración

Lo que tu quieras.

### Datos de interés

Horario: 7:00h a 17:00h.

Te recomendamos ir a primera hora para evitar colas.



## SUBE HASTA EL DÉCIMO PISO DE LA ALOHA TOWER

# Descubre su pasado como faro y cómo tuvo que camuflarse durante la Segunda Guerra Mundial

Tras refrescarte en la famosa Waikiki Beach y disfrutar del animado ambiente del puerto con sus locales y tiendas de moda, te recomendamos subir al décimo piso de la famosa Torre Aloha para contemplar cómo Honolulu se ha convertido en una interesante, moderna y multicultural ciudad. Sus cuatro plataformas de observación ofrecen las mejores vistas del Océano Pacífico, las montañas Koolau y el centro urbano.

Convertida en uno de los principales puntos de interés turístico de la zona, la carismática torre está reconocida como uno de los monumentos históricos nacionales. Aprovecha la visita para descubrir la historia que rodea a este emblemático edificio construido en 1926 y que, durante décadas, fue el más alto de Hawái. Mención aparte tiene su reloj que, durante años, fue el más grande de los Estados Unidos. Creado para establecer la hora local, la torre sirvió de faro hasta 1970, fecha en la que se seleccionó otra torre para este propósito.



### Información útil

Para mantener el centro urbano a salvo, la Torre dejó de funcionar como faro durante la Segunda Guerra Mundial y fue pintada en un camuflaje verde y marrón. Tras finalizar la guerra, fue restaurada con el fin de devolverle su hermoso aspecto original.



## Detalles de la experiencia

### Duración

Variada.

### Datos de interés

Podrás visitar la Torre desde las 09:30h hasta 17.00h.

En esta misma zona podrás visitar el Museo de Arte del Estado de Hawaii, el Barrio Chino y el Mercado de Maunakea.





## EN LA ZONA OESTE DE KAUAI

# Descubre uno de los lugares más impresionantes de Estados Unidos

Su belleza y su majestuosidad han convertido al Cañón de Waimea en uno de los principales atractivos turísticos de Estados Unidos. Ya sea para practicar senderismo, hacer fotografías o simplemente disfrutar de las vistas, el Cañón de Waimea recibe la visita de millones de turistas de todo el mundo.

Localizado en la zona oeste de la isla de Kauai, es también conocido como "El Gran Cañón del Pacífico". Aunque no es tan extenso o tan antiguo como el Gran Cañón del Colorado, constituye una auténtica maravilla geológica de las islas de Hawái, pues durante años, el río Waimea ha perforado con su caudal estas rocas volcánicas, dando forma a uno de los cañones más pintorescos del mundo.

Con un recorrido de dieciséis kilómetros y una caída de alrededor de novecientos metros de profundidad, este hermoso cañón del Pacífico brinda vistas panorámicas de sus coloridos cerros y crestas, escarpados riscos y profundos desfiladeros salpicados por la verde vegetación.

La palabra hawaiana waimea significa agua rojiza y el cañón recibe este nombre debido a las aguas del río que pasan por estas tierras de tonos colorados. Su ubicación en el Monte Wai'ale'ale, en el interior de la isla, hace que el caudal del río crezca frecuentemente debido a las extremas y continuas precipitaciones que caen. Esto hace que sea uno de los lugares más lluviosos del planeta.

## Información útil

Los cañones, las gargantas y los desfiladeros son accidentes geográficos, pasos formados entre montañas por el cauce de un río que erosiona las rocas durante millones de años. Este fenómeno natural da como resultado la creación de sorprendentes paisajes. De norte a sur, el continente americano nos ofrece algunos de los cañones y desfiladeros más impresionantes del planeta entre los que se encuentra el pintoresco Cañón de Waimea.



## Detalles de la experiencia

### Duración

Lo que tú quieras.

### Datos de interés

El Cañón de Waimea se utilizó para el rodaje de la película de Parque Jurásico en 1993.

Además de disfrutar del asombroso entorno natural que ofrece el Parque Estatal del Cañón de Waimea, podrás realizar otro tipo actividades como caza, pesca y senderismo.



## EXCURSIONES INOLVIDABLES EN KAUAI

# Descubre abruptos acantilados, hermosas cuevas y playas escondidas

De todo el conjunto de las islas de Hawái, bendecidas por su belleza natural, Kauai es la más arcaica y la que se encuentra más al norte. Durante tu viaje, te recomendamos navegar en piragua por la hermosa Costa de Na Pali, considerada una de las más bellas del mundo, a la que sólo podrás acceder por mar o por algunos senderos desde tierra, porque lo accidentado del terreno la convierten en un enclave casi inaccesible.

Durante este recorrido en piragua descubrirás abruptos acantilados de casi 1.200 metros de altura que emergen desde el Pacífico, profundos valles, paredes afiladas, cuevas y playas escondidas que hicieron de escenografía a películas tan famosas como Jurassic Park o King Kong. Además, gracias a este tour guiado, podrás revivir lo que sintieron los primeros hawaianos al llegar en sus canoas a la isla. ¡No te lo pierdas!

### OTRAS OPCIONES PARA DESCUBRIR LA COSTA

Asimismo, podrás explorar esta hermosísima costa recorriéndola a tramos a través de algunos de sus senderos como el Kalalau, junto al Parque Estatal Ha'ena, que se encuentra rodeado de vegetación exuberante. Pero si lo que quieres es apreciar la belleza de estos gigantescos acantilados, lo mejor es que te subas a un helicóptero y sobrevueles toda la zona. Aprovecha esta experiencia para sacar fotografías, verás que cada imagen posee una postal espectacular.



## Información útil

Toda la zona de Na Pali está protegida dentro de un Parque Estatal Costero. En total, son 2.499 hectáreas que se extienden desde de la playa Ke'e hasta el Parque Estatal de Polihale. Como curiosidad, en la costa de Na Pali se encuentran los restos de un gigantesco volcán en escudo, que desde el fondo marino hasta su cima llegó a contar con una altura de ocho kilómetros.



## Detalles de la experiencia

### Duración

Lo que tú quieras.

### Datos de interés

Ha inspirado a poetas, artistas y fotógrafos durante miles de años.

Si buceas en las profundidades de su costa, encontrarás numerosas especies de corales, peces y plantas.



## DISFRUTA DEL SOL HAWAIANO

# La isla cuenta con más de 65 playas de aguas cristalinas

Las espectaculares playas de Kauai con su mar azul, arena blanca y desenfadadas palmeras convierten a este litoral hawaiano en el mejor escenario posible para disfrutar de fabulosas puestas de sol y de una amplia variedad de deportes náuticos. Y es que aquí podrás hacer prácticamente cualquier actividad en el mar como vela, kayak, surf, submarinismo, snorkeling...

Pero, sin lugar a dudas, en esta isla encontrarás, no sólo la mejor playa de todo el archipiélago hawaiano, sino también de Estados Unidos. Con más de 3 kilómetros de largo, la Playa de Hanalei se encuentra rodeada de palmeras, cascadas y picos montañosos que se alzan hasta alcanzar los 1200 metros de altura. Sus aguas son perfectas para practicar surf y buceo.

Y no solo esto, la playa está dotada de numerosos restaurantes, bares y elegantes tiendas. Además, próxima a ella, encontrarás numerosos establecimientos que alquilan barcos, motos acuáticas y todo lo necesario para practicar tu deporte náutico preferido con información práctica e incluso clases a principiantes e iniciados. El resultado, una divertida actividad que disfrutar en pareja, con amigos y en familia. Los propios niños disfrutarán como nunca bajo el mar al descubrir un mundo exótico de animales y plantas.

Otra playa que posee poderosos atractivos es Ke'e Beach, en el norte de la isla. Se trata de una laguna sin oleaje y fondos rocosos con multitud de peces y tortugas marinas. Aquí comienza el Kalalau Trail, un sendero de 18 kilómetros que bordea la agreste costa de Na Pali y alcanza el valle de Kalalau, un rincón tropical con cascadas y accesible únicamente a pie o por mar. Y, si quieres conocer otras playas, las más populares, después de Hanalei, son: Lumahai, Bay, Poipu y Tunnels.

## Información útil

El sendero Kalalau Trail, que se encuentra rodeado de vegetación exuberante, pequeñas cascadas y saltos de agua, recorre la costa Na Pali desde su extremo norte hasta la paradisíaca playa de Kalalau. Si decides recorrerlo, deberás cruzar los valles de Hanakapiai, Hanakoa y Kalalau Valley. Te recomendamos llevar agua y comida y, si deseas acampar más allá del valle Hanakapiai, deberás solicitar un permiso de acampada.



## Detalles de la experiencia

### Duración

Lo que tú quieras.

### Datos de interés

Kauai posee una costa muy diversa con acantilados que se desploman en el océano y playas protegidas por el arrecife de coral.



## Guía de Estados Unidos

Cada año millones de viajeros de todo el mundo y del propio país recorren Estados Unidos. Su riqueza histórica, cultural y artística, así como su tradicional hospitalidad, convierten a este país en uno de los destinos más atractivos a nivel mundial. Con una extensión de más de 4.800 kilómetros entre el Océano Atlántico y el Océano Pacífico al oeste, Estados Unidos ocupa el corazón de América del norte. El país, que está formado por cincuenta Estados, tiene como capital a Washington D.C, un pequeño distrito federal ubicado entre Maryland y Virginia.

Uno de sus principales atractivos son sus grandes ciudades. Estados Unidos comprende ciudades coloniales, como Boston, hasta metrópolis de desenfundada

modernidad, como Los Ángeles. En estos dos extremos se sitúan una amplia variedad de ciudades. Washington D.C es la capital de Estados Unidos y es famosa por su dedicación a la política y por sus excelentes museos. Miami es una ciudad latina de Estados Unidos;

Nueva Orleans ofrece música (el jazz de esta ciudad es la contribución de Estados Unidos a la cultura universal), gastronomía y entretenimiento multicultural.

Nueva York y Chicago destacan por su arquitectura y apasionante vida nocturna. Por último, San Francisco y Seattle cuentan con emplazamientos pintorescos y un animado panorama cultural.



## El consejo de nuestros expertos

### Consejos para visitar los parques

1. Llevar la ropa adecuada (botas resistentes, sombrero, ropa impermeable y de abrigo)
2. Llevar agua potable y prismáticos
3. No ensuciar
4. No debes caminar en solitario ni alejarte de los senderos señalizados
5. Comentar con el hotel o con algún conocido el itinerario. En caso de no regresar se puede avisar a los guardabosques

## PUNTOS DE INTERÉS

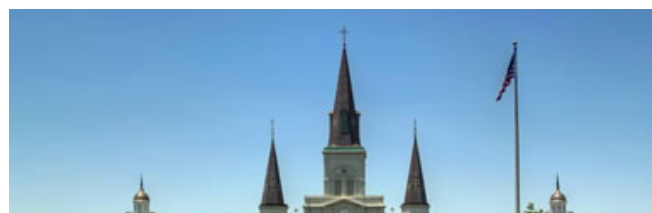
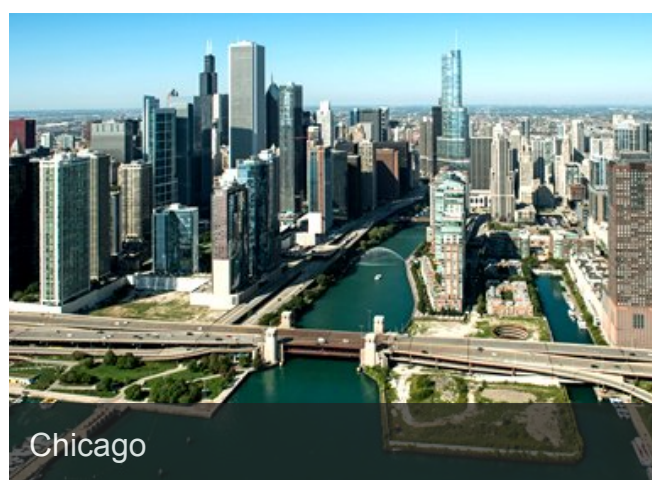
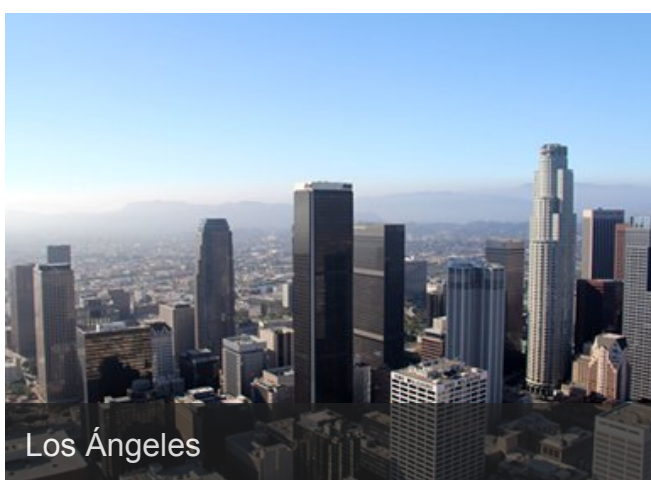



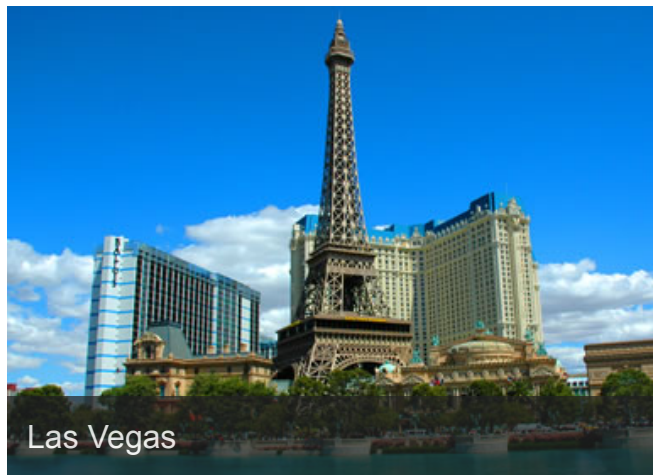

## INFORMACIÓN ÚTIL

## Preparando el viaje

### Documentación necesaria

Para entrar en Estados Unidos con una estancia inferior a 90 días, los ciudadanos españoles no requieren visado. Tan sólo tendrás que tener un pasaporte de lectura mecánica (se emite en España desde el 25 de julio de 2003).

Desde el 12 de enero de 2009, es necesario rellenar un formulario online con una antelación mínima de 72 horas antes de llegar a Estados Unidos. El formulario debe ser rellenado para todas las personas que viajen, incluidos niños. Nosotros te podremos realizar las gestiones para su obtención.

<http://www.esta.us/espanol.html>

### Vacunación y salud

No se exige ningún certificado de vacunas para entrar en Estados Unidos. Sin embargo algunas son recomendadas: hepatitis B, si no has padecido la enfermedad antes y vas a realizar algunas actividades de riesgo. En el caso de que tengas pensado viajar a Hawaii, te recomendamos la vacuna contra la hepatitis A, además de colocarte una vacuna de refuerzo de poliomielitis.

Estados Unidos no dispone de servicio sanitario público y la asistencia médica se encuentra gestionada de forma privada, lo que, en caso de necesidad, eleva mucho su coste. Por este motivo, nuestros expertos te recomiendan contratar con un seguro médico de viaje, con el objetivo de aplazar posibles gastos ocasionados por un accidente o una enfermedad inesperada.

### Diferencia horaria

En Estados Unidos tiene 4 husos horarios. Los 48 Estados continentales se dividen en Eastern Time, Central Time, Mountain Time y Pacific Time. Por su parte, Alaska y Hawaii tienen su propia zona horaria. Entre cada zona existe una hora de diferencia. Por ejemplo, cuando son las 19:00h en Nueva York, son las 18:00h en Chicago, las 17:00h en Denver, las 16:00h en Los Ángeles, las 15:00h en Anchorage y las 14:00h en Honolulu y las 2:00h en España. Con respecto al meridiano de Greenwich, la franja Eastern Time supone una diferencia de cinco horas menos y Hawaii once. Se cambia la hora a mediados de marzo y principios de noviembre para aprovechar mejor la luz del sol.

### Teléfonos

En Estados Unidos existen muchas compañías que ofrecen servicios telefónicos con diferentes tarifas. Casi todas las cabinas públicas aceptan monedas y tarjetas de crédito. Las llamadas locales cuestan entre 50 centavos y 1\$. Las llamadas internacionales son muy caras. Te recomendamos emplear el servicio España Directo o la Tarjeta Personal de Telefónica que te permitirá llamar desde cualquier teléfono público o privado del mundo como si fuese el del propio usuario con solo marcar tu número de identificación personal.

- El prefijo telefónico de Estados Unidos es el 1
- Llamadas de larga distancia dentro de Estados Unidos: marcar el 1, el prefijo de tres dígitos de

la zona y el número local de siete dígitos

- Llamadas locales: marcar el número local de siete dígitos
- Llamadas internacionales: marcar el 011, el código del país (España, 34) y el número
- España directo (cobro revertido): 1 800 937 72 62 / (Verizon), 1 800 247 72 46 / (AT&T) 1 800 67 64 003
- Servicio de Información Internacional de Telefónica, 11825 (en España)
- Los números con prefijos 800, 888 u 866 son gratuitos
- Emergencias: 911

## En el destino

### Moneda

La moneda oficial de Estados Unidos es el dólar americano o dólar estadounidense (\$, USD, US\$). Conviene llegar a Estados Unidos con el dinero en dólares, aunque también se puede cambiar en las terminales internacionales de los aeropuertos.

Los

billetes son de 1, 2, 5, 10, 20, 50, 100 dólares y las monedas de 1 dólar y de 50, 25, 10, 5 y 1 centavo de dólar (100 centavos = 1 dólar).

### Tarjetas de crédito

Las tarjetas de crédito que se aceptan son VISA, MasterCard, American Express y Diners Club (DC). Las puedes utilizar en hoteles, restaurantes y tiendas. Te recomendamos que dispongas de una tarjeta de crédito ya que, además de facilitarte la estancia y los tipos de cambio, son mejores que los de las divisas extranjeras.

### Cheques de viaje

Si optas por la opción de los cheques de viaje, debes emitidlos directamente en dólares para que sean aceptados en la mayoría de los establecimientos y puedas cambiados en cualquier banco.

### Electricidad

La corriente eléctrica es de 120 V, 60 Hz. Necesitarás un adaptador de clavija americana para utilizar tus aparatos europeos.

### Aduanas

Está totalmente prohibido entrar a los Estados Unidos fruta, plantas, carne, pájaros, drogas, armas, munición y material pornográfico, además de otros productos provenientes de países como Vietnam o Corea. Para estar exentos del pago de tasas aduaneras se debe llevar un máximo de un litro de alcohol, 2 litros de vino, 200 cigarrillos y regalos cuyo importe total no superen los 100\$.

### Seguridad

En general, no hay problemas de seguridad en EE.UU. Sin embargo te recomendamos en lugares con mucha gente tomar ciertas precauciones con los carteristas, además de no andar solo durante la noche. Tal y como aconseja el Ministerio de Asuntos Exteriores, es aconsejable evitar los barrios marginales de las ciudades, como por ejemplo la zona de Anacostia tanto de

día como de noche, en Washington.

**Costumbres: Propinas**

Las propinas forman parte de la vida de Estados Unidos. En general, suele darse entre 1 y 2 dólares al taxista, al botones que te ayuda con las maletas, al guía, al camarero...En los restaurantes, es suficiente con un 10 % o 15 % de la factura, aunque si el servicio ha sido excelente te recomendamos ofrecer un 20 %.

# Nueva York

Con una extensión de 780 Km, la ciudad de los rascacielos está formada por 5 municipios: Manhattan, Bronx, Queens, Brooklyn y Staten Island. La mayoría de los lugares de interés los encontrarás en Manhattan, cuyo extremo sur sufrió los ataques terroristas del 11 de septiembre de 2001. Además, en Midtown y a lo largo del Central Park localizarás lujosas tiendas, museos y teatros.



# Boston

Situada al noreste de la costa atlántica, en la bahía de Massachusetts. Es la capital del Estado de Massachusetts y se fundó a principios del siglo XVII alrededor de un gran puerto natural en la desembocadura del río Charles. Actualmente ocupa una extensión de 127 kilómetros cuadrados y su población asciende a 600.000 habitantes. Boston ha desempeñado un papel fundamental en la historia, la cultura y la educación del país. El centro de la ciudad se encuentra alrededor del puerto, en la península de Shawmut.



# Los Ángeles

Esta ciudad, que ocupa una cuenca grande y llana, se encuentra rodeada de playas, montañas y desiertos. Ocupa una extensión de 1.200 kilómetros cuadrados y una población de 3,8 millones de habitantes. Aunque cuenta con números museos y galerías, destacan sobre todo los mundos fantásticos de Hollywood y Disneyland.



# Chicago

Chicago, que cuenta con una población de casi tres millones de habitantes, ocupa 614 kilómetros cuadrados en medio del oeste de Estados Unidos. Localizada en el extremo suroeste del vasto lago de Michigan, la ciudad ha tomado 42 kilómetros de su orilla.

A pesar de sufrir un incendio que la devastó en 1871 y de soportar un terrible malestar social, resurgió de sus cenizas y en la actualidad constituye la capital financiera del medio oeste y la tercera ciudad más grande de Estados Unidos. Es famosa por su innovadora arquitectura, sus magníficas instituciones culturales y educativas, así como su turbulenta historia política. Es también la ciudad del presidente Obama.





# Washington

Washington, junto con los cuatro Estados que forman la Región de la Capital, se encuentran situados en el noreste del país. Ocupa una extensión de 158 kilómetros cuadrados. Es la capital de Estados Unidos y sede del gobierno federal. Cuenta con monumentos grandiosos, numerosos museos y una amplia oferta de ocio.



# Nueva Orleans

Nueva Orleans se encuentra situada al sureste de Luisiana, entre el lago Pontchartrain y un meandro del Misisipí. Ocupa una extensión de 516 kilómetros cuadrados y su población alcanza casi el medio millón de habitantes. El destino preferido por los turistas es el French Quarter, donde se encuentran las legendarias calles Royal y Bourbon. Más allá, localizarás el Central Business District junto a la orilla del río, el arbolado Garden District y la zona que rodea el City Park.



# San Francisco

San Francisco es después de Nueva York la segunda ciudad con mayor densidad de población del país. Sus 805.000 habitantes ocupan 122 kilómetros cuadrados. Se encuentra situada en el extremo de una península con el Pacífico al Oeste y la bahía de San Francisco al Este. Al norte, el Golden Bridge une la ciudad con los Marin Headlands. Es una ciudad compacta que se puede recorrer a pie. El Gran San Francisco cuenta con las ciudades de Oakland y Berkeley.



# Filadelfia

Apodada como la Ciudad del Amor Fraternal, es uno de los destinos más populares de Estados Unidos. Situada en el estado de Pensilvania y con casi 6 millones de habitantes, Filadelfia cuenta con una rica historia, colecciones de arte de renombre mundial e interesantes museos.

Entre los principales lugares de interés turístico se encuentran el Independence National Historic Park, Franklin Court, Old City, Reading Terminal Market y el Museo de Arte de Filadelfia.



# Miami

Miami ocupa una extensión de 5.180 kilómetros cuadrados y cuenta con una población de dos millones de habitantes. La metrópoli incorpora muchos barrios y engloba el condado de Miami Dade. Sus principales atractivos son las playas, especialmente South Beach. Otros lugares de interés son Little Havana (la pequeña Habana) y los suburbios residenciales de Coral Gables y Coconut Grove.



# Las Vegas

Las Vegas es la ciudad más famosa de Nevada. El corazón de las Vegas se extiende por Las Vegas Boulevard, una brillante avenida de luces de Neón conocida como The Strip. En el extremo sur de esta avenida de 6 km, que atraviesa la ciudad hacia el noroeste, encontrarás lujosos hoteles temáticos, tiendas, restaurantes y casinos. Cada año, más de 37 millones de viajeros visitan Las Vegas y está reconocida como la capital mundial de entretenimiento.



# Clima

Estados Unidos es un país tan grande y variado que ofrece un clima adecuado en cualquier época del año para practicar todo tipo de actividades y deportes.

Aunque gran parte del país cuenta con un clima templado, al ser un país tan grande, muchas regiones sufren condiciones extremas. Alaska padece los inviernos más duros y las temperaturas más cálidas se dan en Hawai y Florida.

Además, dentro de los 48 Estados continentales, el clima presenta enormes variaciones: desde las fuertes nevadas de las Montañas Rocosas hasta el intenso calor del Valle de la Muerte en el desierto de California.



# Gastronomía

La gastronomía estadounidense corresponde a una interesante mezcla muy variada y algo interpretada de otras gastronomías, esto es así debido a que es un país creado fundamentalmente de inmigrantes procedentes de diferentes países de Europa, Asia, África, etc.



Tranquilamente se podría denominar como autóctona a la Gastronomía de los indígenas de Estados Unidos y el resto viene a ser una fusión de diferentes culturas gastronómicas, por una parte está la conocida comida fast food con su atractivo marketing, y por otra parte está la comida tradicional fundamentada en las tradiciones ganaderas de antaño, tanto de ganado vacuno como ovino y caprino.

El consumo de algunos ingredientes como el pavo (en el Día de Acción de Gracias), el maíz, las habas, el girasol, los pimientos, las patatas, diversos tipos de pepinos eran típicos en la dieta culinaria de los nativos y son hoy en día ingredientes muy celebrados en las especialidades culinarias estadounidenses regionales.

Dado el gran tamaño del territorio no es de sorprender que la cocina sea diversa y que pueda tener más de una variante regional. Por ejemplo, la cocina de la Costa Este, hace uso de ingredientes como el pescado y los mariscos mucho más que las cocinas del Medio Oeste, donde la carne vacuna y el maíz tienen mayor preponderancia y se dispone mejor de ellas. En algún grado el aumento de la capacidad del transporte de alimentos ha beneficiado la mezcla de diferentes gustos entre las regiones, no obstante los estadounidenses siguen asociando algunos alimentos a ciertas zonas del país, de esta forma los filetes (Steak) están relacionados con Omaha, la langosta con Maine, el salmón con la Costa del Pacífico, el cangrejo azul y el crabcake con Maryland.

La cocina estadounidense ha sido capaz, no obstante, de sobrepasar las fronteras, algunos ejemplos como la cocina tel-mex, los restaurantes de barbacoa y otros pueden encontrarse en muchos lugares del mundo, siendo más populares los fast food y los burger bars.

Sus sandwiches

son mundialmente conocidos tal vez por saber mezclar con inteligencia dos ingredientes básicos carne y pan, de esta forma tienen las hamburguesas, las runzas, el hot dog, las donuts, el sloppy joe?



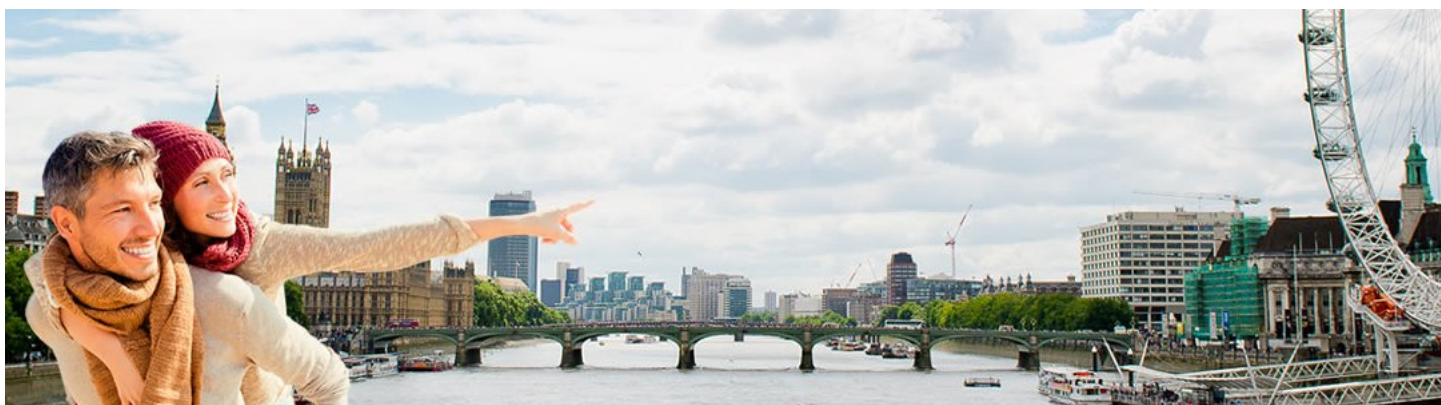

**Más de 2 millones de pasajeros** nos confiaron sus vacaciones en 2020. ¿Los motivos?

- ✓ Amplia gama de productos
- ✓ Navegación rápida, sencilla y amena
- ✓ Confirmación online de tu reserva
- ✓ Importantes descuentos por Venta Anticipada
- ✓ Los mejores Chollos de Última Hora
- ✓ El mejor servicio de atención al cliente