Brasil: Río de Janeiro y Búzios

A tu aire con estancia en playa, 9 días

De ruta por la tierra de la samba

Emprende un fascinante viaje y descubre algunos de los destinos más atractivos del país de la samba. Nuestra primera parada será **Río de Janeiro**, una increíble ciudad llena de color mundialmente conocida por su carnaval, sus magníficas playas, sus paisajes únicos y sus sorprendentes propuestas gastronómicas. Posteriormente, y a tan sólo 168 kilómetros de Río, viajaremos a **Búzios**, una antigua aldea de pescadores ubicada en una península de 8 km de extensión con hermosas playas de aguas turquesas y planes para todos los gustos. ¿A qué esperas para reservar tu plaza?

BRASIL: RÍO DE JANEIRO Y BÚZIOS, A TU AIRE CON ESTANCIA EN PLAYA

Descubre a tu aire los lugares más emblemáticos de Río de Janeiro y Búzios

Comenzaremos nuestro viaje en **Río de Janeiro**, una increíble y fascinante urbe declarada en 2012 Patrimonio de la Humanidad por la UNESCO. Durante tu estancia te recomendamos pasear por su atractivo centro antiguo, salpicado de museos y edificios llenos de historia; descansar en las famosas playas de Copacabana, Ipanema y Leblon, mundialmente conocidas por su singular ambiente; además de visitar sus principales lugares de interés como el Cristo Redentor, considerado una de las siete maravillas del mundo moderno; el 'bondinho' del Pan de Azúcar, los arcos de Lapa, la plaza Mauá y sus hermosos parques como el Jardín Botánico.

Posteriormente, **Búzios,** un paraíso tropical de kilométricas playas de arena rubia salpicadas de cocoteros convertido en uno de los balnearios más atractivos de Brasil. Entre tus planes se encuentran practicar los deportes náuticos en alguna de sus veintitrés playas, degustar su deliciosa gastronomía, ir de compras o asistir a un espectáculo de Capoeira, una combinación de danza, gimnasia y artes marciales que te maravillará. ¡No te lo pierdas!

DESCUBRE EL PROGRAMA DEL VIAJE

Día 1: España - Río de Janeiro

Salida en vuelo regular con destino a Río de Janeiro. Llegada y traslado al hotel seleccionado. Alojamiento.

Día 2: Río de Janeiro

Dia libre para descubrir la ciudad. Alojamiento.

Día 3: Río de Janeiro

Dia libre para descubrir la ciudad. Alojamiento.

Día 4: Río de Janeiro - Búzios

Traslado con destino al hotel en Búzios. Llegada y alojamiento en el hotel seleccionado.

Día 5: Búzios

Día libre. Alojamiento.

Día 6: Búzios

Día libre. Alojamiento.

Día 7: Búzios - Río de Janeiro

Traslado con destino a Río de Janeiro. Llegada y traslado al hotel seleccionado. Alojamiento.

Día 8: Río de Janeiro - España

A la hora establecida, traslado al aeropuerto para coger el vuelo de regreso a España.

Día 9: España

LLegada y fin de nuestros servicios.

Brasil: Río de Janeiro y Búzios, a tu aire con estancia en playa

Duración: 9 Días

Visitando: Río Janeiro, Búzios

Salidas: desde enero 2021 hasta diciembre 2021

Salidas desde: Barcelona, Madrid

Tipo de circuito

Precio Garantizado **Confirmación Inmediata** **Noches Flexibles**

DESCUBRE UNA DE LAS NUEVAS MARAVILLAS DEL MUNDO

Conoce de cerca uno de los símbolos más famosos de Brasil

En la cima del Cerro del Corcovado, a 709 metros sobre el nivel del mar, se eleva uno de los símbolos más importantes de la ciudad y de todo Brasil, la estatua del Cristo Redentor de Río de Janeiro. Inaugurada oficialmente en 1931 para celebrar el centenario de la independencia del país, está magnífica estatua está rodeada por el tropical *Parque Nacional de Tijuca* que alberga el mayor bosque urbano del mundo. Para llegar a esta maravilla tendrás que coger un tren en la Estación de *Cosme Velho*, localizado en el barrio homónimo, con salidas cada media hora. El trayecto dura 20 minutos y las vistas merecen la pena.

¿Sabías que...?

El Cristo Redentor o Cristo de Corcovado está considerada como una de nuevas siete maravillas del mundo moderno junto a Machu Picchu, la Gran Muralla China, el Coliseo de Roma, el Taj Mahal, Chichen Itzá y Petra.

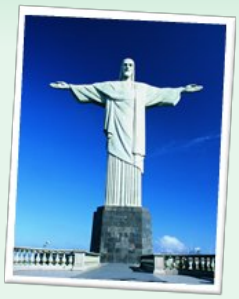

Detalles de la experiencia

Duración

Variada

Datos de interés

- Altura total del monumento: 38m
- Altura de la Cabeza: 3,75m
- Distancia entre las extremidades de los dedos: 30 m
- Altura de la estatua: 30m
- Altura del pedestal: 8m

EXCURSIONES INOLVIDABLES

Desde su cima obtendrás las mejores vistas de Copacabana, Ipanema y de los montes de Corcovado y Tijuca

El Morro Pan de Azúcar es junto al Cerro del Corcovado uno de los emblemas de la ciudad de Río de Janeiro. Realizar una excursión y recorrerlo sin prisas, cámara, en mano es uno de los planes obligados para los viajeros que buscan fotografiar las panorámicas más espectaculares de la capital carioca. El Morro se localiza en el popular barrio de Urca, sobre la *playa Vermelha*. Este paseo puedes realizarlo escalando o tomando un teleférico. Si deseas disfrutar de las apasionantes vistas desde las alturas te recomendamos el paseo en el *Teleférico de Pan de Azúcar*, más conocido por su nombre en portugués: "*Bondinho do Pao de Açúcar*". Construido en 1912, puede presumir de haber sido el primer teleférico de Brasil y el tercero en instalarse en el mundo. Su gran popularidad (ya ha transportado a más de 50 millones de personas) lo ha convertido en uno de los lugares más visitados por los turistas.

Información útil

El recorrido parte de la *emblematica Plaza General Tiburcio* y dura unos siete minutos en los que podrás admirar postales fantásticas de la ciudad, sus playas y su costa atlántica. Si bien la llegada a lo alto del Pan de Azúcar es el gran objetivo, en la plataforma de Urca hay magníficos miradores con vistas de 360 grados, restaurantes y puestos de comida a precios accesibles y locales y tiendas de *recuerdos*.

Detalles de la experiencia

Duración
7 minutos

Recomendaciones
Durante la temporada alta, te aconsejamos llegar a primera hora de la mañana para evitar largas colas.

BÁÑATE EN LAS PLAYAS MÁS FAMOSAS DEL PLANETA

Río de Janeiro cuenta con más de cuarenta playas que se adaptan a todos los gustos

Cada una tiene su encanto particular, pero lo espectacular de estas dos playas es su increíble ambiente los doce meses del año y la hermosa naturaleza que las rodea. *Copacabana* es famosa por su vista del*Morro Pan de Azúcar*, mientras que *Ipanema* lo es por la del Morro *Dois Irmãos*. En la conjunción entre ambas playas se encuentra la piedra del *Arpoador*, una roca desde la que se puede contemplar un increíble y romántico atardecer. Aprovecha esta visita para disfrutar de un relajante baño, tomar el sol y disfrutar del *snorkeling* o de tu deporte acuático preferido. En las dos playas encontrarás populares chiringuitos frente al mar en los que podrás degustar la deliciosa gastronomía carioca o alquilar sombrilla y sillas para todo el día. Disfruta del ambiente junto a una cerveza fría o una deliciosa *caipirinha*.

Información útil

Copacabana es una de las playas más famosas del mundo y el corazón de la industria turística de Río. El día de Nochevieja, la playa de este barrio se convierte en el centro festivo y espiritual de la ciudad. Aquí acuden millones de cariocas y visitantes para divertirse y honrar a Yemayá, la diosa del mar.

Detalles de la experiencia

Duración

Variada

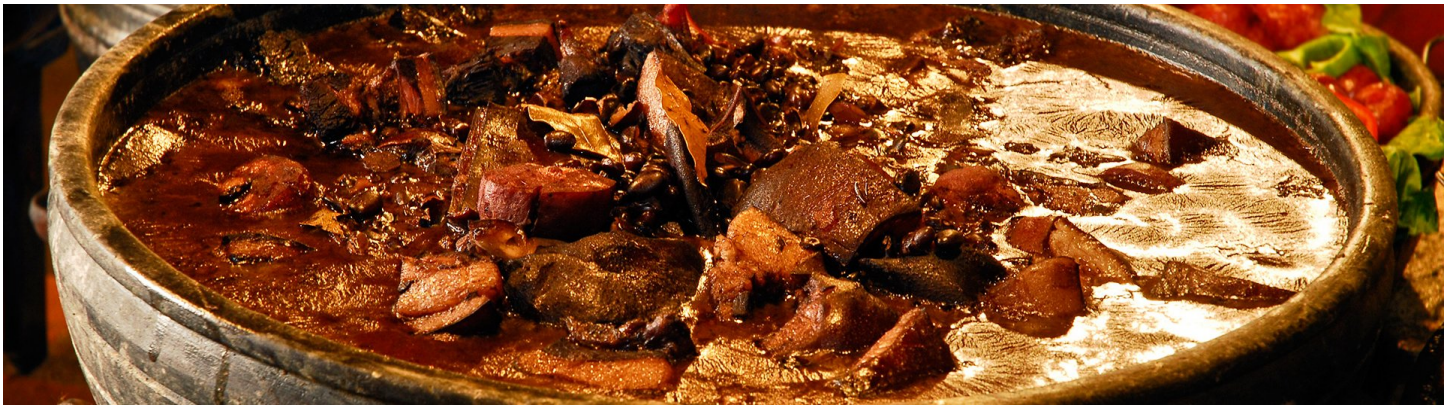

EXPERIENCIAS PARA DISFRUTAR CON LOS CINCO SENTIDOS

Saborea los variados y deliciosos platos tradicionales brasileños

Existen muchas opciones para degustar la deliciosa comida brasileña, ya sean sus propuestas tradicionales o sus platos más vanguardista influenciados por la cocina internacional. Brasil posee un reguero de restaurantes, bares y terrazas en los que encontrarás excelentes propuestas para disfrutar con los cinco sentidos. Te proponemos emprender un viaje gastronómico y descubrir *sus completos buffets*, sus locales tradicionales, sus elegantes restaurantes galardonados con importantes premios... Entre los platos más tradicionales se encuentran el *aipim con catupiry* (buñuelos de harina de aipim con queso catupiry); el *virado paulista* (plato completo con carne, salchichas, farinha, feijoes, huevo frito, entre otros ingredientes); el *linguiça*(salchicha)o la *picanha*(carne asada).

Información útil

La bebida más conocida de Brasil es la *caipirinha*, que se prepara con lima, hielo y *cachaça* (licor de caña de azúcar). Sin embargo, para saciar la sed te recomendamos optar por algún zumo de frutas tropicales. El refresco más popular de Brasil es el *guaraná*, de producción nacional. Esta bebida gaseosa se prepara con *hayas* .

Detalles de la experiencia

Duración

Variada

DEPORTES NAÚTICOS EN LAS PLAYAS DE BÚZIOS

El mejor plan para disfrutar en pareja, con amigos y en familia

Las hermosas playas de Búzios con su mar azul y arena blanca convierten a este litoral en el mejor escenario posible para disfrutar de los deportes náuticos. Debido a que Búzios es uno de los centros turísticos más desarrollados de Brasil, aquí podrás hacer prácticamente cualquier actividad en el mar. Los propios complejos hoteleros y establecimientos próximos alquilan barcos, motos acuáticas y todo lo necesario para practicar la vela, kayak, surf, submarinismo, snorkeling...

BUCEO

Existen centros de iniciación del buceo que ofrecen material, información práctica e incluso clases a principiantes e iniciados. El resultado, una divertida actividad que disfrutar en pareja, con amigos y en familia. Los propios niños disfrutarán como nunca bajo el mar al descubrir un mundo exótico de animales, plantas y barcos hundidos.

El consejo de nuestros expertos

Conoce las mejores playas de Búzios

La playa de Geribá, además de ser la preferida por los surfistas, es conocida por su ambiente de fiesta y diversión.

La playa de João Fernandes es tranquila y se encuentra rodeada de una amplia variedad de restaurantes. Es perfecta para familias.

La playa de Azeda e Azedinha es una de las más hermosas de Búzios gracias a sus aguas turquesas y vistas espectaculares. En realidad son dos playas que se encuentran separadas por una piedra. Su aspecto ‘salvaje’ la convierte en un entorno muy especial.

La playa de Tartaruga (tortuga en español) es ideal practicar stand up paddle o para contemplar la puesta de sol, dar un paseo tranquilo o tomar un baño relajante. En los alrededores localizarás numerosos chiringuitos y restaurantes.

Detalles de la experiencia

Duración
Variada.

Datos de interés
Búzios es ideal para practicar parapente. En cuestión de segundos, se vuela y se alcanza una vista de pájaro de las playas. El aterrizaje se realiza en la playa de Tucuns y los vuelos pueden ser realizados durante todo el año.

OCIO NOCTURNO

Disfruta de una interesante noche llena de sorpresas

Descubre la animada vida nocturna de Búzios que ofrece al viajero una extensa oferta de ocio y entretenimiento que va desde encantadores cafés y restaurantes hasta clubes nocturnos y discotecas desde donde dar la bienvenida al nuevo día.

Para comenzar, te recomendamos cenar en el afamado restaurante Chez Muchou, donde podrás saborear lo mejor de la gastronomía buziana y degustar sus famosos crepes francesas dulces y salados. Además, durante la comida podrás disfrutar de música reggae, electrónica, surf music y rock.

Posteriormente, te proponemos ir a los locales más animados. Destacan Privilege, una gran discoteca con dos pistas de baile, cuatro bares y una fabulosa terraza; Anexo; uno de los bares más clásicos que combina buena música (lounge, chill-out, deep house) con una gran variedad de bebidas; y la cervecería Devassa, donde podrás saborear los mejores chops artesanales y disfrutar de la música en vivo durante todos los fines de semana.

No te lo pierdas

Captains Bar ofrece deliciosos ceviches, sushis y mariscos y una amplia variedad de bebidas nacionales y Premium. Se encuentra ubicado en la playa Manguinhos.

En Zapata podrás saborear la auténtica gastronomía mexicana y vivir una de las noches más originales durante tu estancia en Búzios. Este original establecimiento cuenta con un bar, un restaurante y una pista de baile con DJ. Se localiza sobre la Orla Bardot número 352.

Detalles de la experiencia

Duración
Lo que tú quieras.

Datos de interés
El restaurante Chez Munchou se encuentra emplazado en Rua das Pedras 90.

Privilige se sitúa en Orla Bardot, a solo una calle de la Rua das Pedras.

Anexo está emplazado sobre Orla Bardot y cuenta con fabulosas vistas a Praia da Armaçao.

Devassa se ubica frente al mar, en Orla Bardot 550.

VISITA EL MEJOR CAMPO DEL PAÍS

Los mejores lugares del mundo para practicar tu swing

Si quieres mejorar tu swing en el mejor de los ambientes, nada mejor que jugar al golf en el Búzios Golf Club & Resort, un campo de 18 hoyos de primer nivel.

En él se celebran algunos de torneos internacionales más destacados del continente americano. Prepárate para disfrutar de una interesante jornada de golf en un campo variado con viento constante. El campo, diseñado por Pete y Perry Dye con una longitud de 6400.800 metros fue inaugurado en 1996 y es el único en Brasil de su categoría.

Para hacer uso de este campo de golf los jugadores cuentan con varias opciones: alquilarlo por un día pagando 165 reales (93 dólares) o contratar el paquete que incluye la semana completa por 808 reales (457 dólares).

También pueden disponer, si lo desean, del campo de prácticas por un coste de 18 reales diarios (10 dólares), mientras que el alquiler de las pelotas de práctica cuestan 3 reales (1,7 dólares) cada 30 bolas.

Información útil

Debido a las condiciones del campo, de los 18 hoyos el más fácil es el número 13 y el más complejo es el número 6.

Búzios Golf Club & Resort ha incorporado los accidentes geográficos del terreno, donde, además de apreciar los 18 hoyos, podrás ver los fairways y greens en un hermoso entorno. Por otra parte tanto el privilegiado clima como la naturaleza que rodea al campo permiten al jugador practicar el golf con la máxima comodidad.

Detalles de la experiencia

Duración
Lo que tú quieras.

Datos de interés
El Búzios Golf Club & Resort se encuentra situado en Marina Porto Buzios y muy cerca del centro de la ciudad y del Aeropuerto Humberto Modiano. Por otro lado, Río de Janeiro se encuentra a 170 kilómetros.

LLÉVATE A TU CASA LOS MEJORES RECUERDOS DE BRASIL

Visita la famosa Rua das Pedras repleta de tiendas y buen ambiente

Reserva tiempo para pasear sin prisas por la Rua das Pedras, repleta de lujosas tiendas y boutiques y caracterizada por su siempre animado ambiente. En sus comercios podrás adquirir exclusivas piezas artísticas, accesorios artesanales de raíz indígena, objetos de decoración y ropa de diseño.

Entre sus principales tiendas destacan **Osklen,** por la variedad de artículos y estilos que ofrece; y **Uno**, ideal para los amantes del diseño y las prendas artesanales. Aquí encontrarás inéditos bikinis, originales bolsos y sorprendentes zapatos.

Y si te interesan los objetos de decoración, lo mejor es que te acerques a **Edno Decorações**, en Rua das Pedras, donde encontrarás pintorescas lámparas y todo tipo de adornos.

Por otro lado, si lo que buscas es un souvenir más lujoso, Búzios ofrece numerosas galerías de arte que son el deleite de aficionados y coleccionistas. También encontrarás una gran diversidad de joyerías y *outlet* de firmas internacionales a precios más asequibles.

Además, debes saber que los precios de los artículos varían dependiendo del local y el producto. Los vendedores ambulantes de las playas y las Ferias de Artesanos son las opciones más económicas para comprar ropa, accesorios y objetos decorativos típicos (muchas veces es posible pedir rebajas), mientras que las piezas de diseño en las boutiques tienen precios bastante más elevados.

El consejo de nuestros expertos

Una buena idea para llevar recuerdos de regalo son los bombones Late. Éstos los podrás comprar en cualquier supermercado a precios más accesibles que en otros países (4 Reales la caja pequeña y 8 la grande). También están los típicos llaveros con motivos representativos de Búzios o Río de Janeiro (alrededor de 3 Reales) o cajitas artesanales (unos 8 Reales).

Detalles de la experiencia

Duración
Variada.

Datos de interés
Todas las riquezas de Brasil las verás representadas en las tiendas de arte y artesanías de Búzios. Aquí encontrarás objetos genuinos de la cultura costeña, artículos de Oriente y una infinidad de coloridas piezas que te cautivarán ofreciendo bonitos recuerdos de viaje.

Guía de Brasil

Brasil es el país más extenso de Sudamérica, ya que ocupa casi la mitad del continente. Limita con casi todos los países sudamericanos menos con Ecuador y chile. Por el norte limita con el océano Atlántico Sur. Su extensión lo convierte en el quinto país más grande del mundo, con una superficie de 8.547.404 kilómetros cuadrados y 176.000.000 habitantes.

De descendencia portuguesa, el país es el máximo productor de café a nivel mundial y es uno de los grandes poseedores de recursos minerales, actualmente es considerado como la décima potencia mundial económica.

Anualmente unos 8,15 millones de turistas visitan Brasil, de los cuales casi 4 millones proceden del extranjero. Las ciudades con mayor visita son Río de Janeiro con 28,77%, le sigue Sao Paulo con 17,02%, Florianópolis con 15,77% y Foz de Iguazú con 11,47%. Su zona horaria es de UTC de -2 a -5, en la parte la parte más extensa es UTC -3.

Las ciudades más importantes son Sao Paulo y Río de Janeiro. La capital se ubica en el interior del país y es el Distrito Federal de Brasilia, además está dividido en 27 Estados.

Información útil

El clima y la gran variedad de paisajes -montañas, llanuras, cascadas y bosques- convierten a Brasil en un impresionante destino para realizar actividades al aire libre. Este paraíso ecológico ofrece magníficas oportunidades para observar la fascinante flora y fauna o para disfrutar con deportes de aventura que permiten un contacto directo con el medio.

Hacer piragüismo o escalar cumbres en parajes maravillosos son algunas de las actividades entre las que se pueden elegir. Sin embargo, las infraestructuras varían de una región a otra. También puede ser interesante aprender a bailar ritmos como el *forró* o la samba o iniciarse en la *capoeria.*

PUNTOS DE INTERÉS

Río de Janeiro

Sao Paulo

Salvador de Bahía

Manaos

Florianópolis

Natal

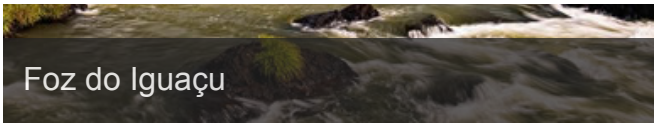
Foz do Iguaçu

Porto Alegre

Fortaleza

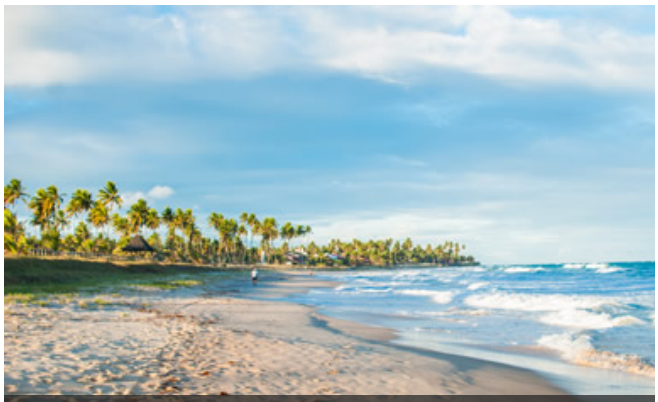
Recife

Gastronomía

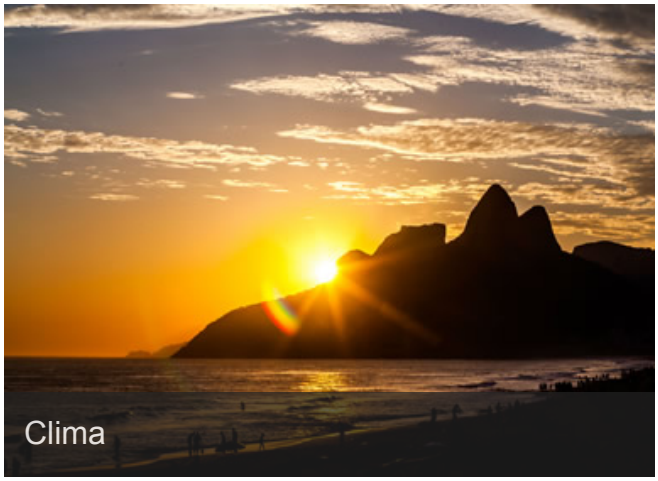
Clima

INFORMACIÓN ÚTIL

Preparando el Viaje

Documentación necesaria

Para viajar a Brasil únicamente se requiere tener el pasaporte en regla con al menos seis meses de vigencia, no siendo necesaria la obtención de visado. El plazo máximo de estancia turística son 90 días.

Vacunación y salud

No es necesario vacunarse para viajar a Brasil, aunque se aconseja el recuerdo de la difteria, tétanos y polio y las vacunas contra la fiebre tifoidea. Además, los viajeros que visiten zonas remotas del Amazonas deben tomar medicamentos profilácticos contra la malaria.

Por otro lado, existe un convenio de asistencia sanitaria entre Brasil y España, por el cual los ciudadanos españoles que estén inscritos en la Seguridad Social de España y visiten Brasil tienen derecho a la asistencia sanitaria pública brasileña,

Otra alternativa es contratar un seguro médico privado específico, antes de salir de España, para el tiempo que dure la estancia en Brasil, y que cubra ante cualquier eventualidad (incluido la práctica de deportes de riesgo).

Husos horarios
Brasil se

encuentra dividido en cuatro zonas horarias. En la mayor parte del país (Brasilia, Rio de Janeiro, Sao Paulo, el sur y noroeste de Brasil y los Estados de Pará y Amapá)

hay tres horas menos respecto al GMT. En el archipiélago de Fernando de Noronha hay dos horas menos que en el GMT. Los Estados de Malto, Grosso, Mat Grosso do Sul, Amazonia, Rondonia y Roraima se halla cuatro horas por detrás del GMT. El Estado de Acre, en el rincón occidental del país, tiene cinco horas menos que el GMT.

Idioma
El idioma oficial de Brasil es el portugués, aunque su estilo y pronunciación difieren bastante del portugués hablado en Portugal.

En el Destino

Moneda
La moneda de Brasil es el real (R$). Las monedas tienen los siguientes valores: 1,5, 10, 25, 50 céntimos y 1 real. Todos los billetes están decorados con la imagen de un animal brasileño. Los billetes se emiten con valores de 1, 2,5, 10, 20,50 y 100 reais. Cada valor presenta un color diferente.

Tarjetas de crédito
Las tarjetas de crédito son ampliamente aceptadas en Brasil. Las más comunes son AmEx, MasterCard, Visa y Diners Club.Sin embargo, los mercadillos, quioscos y pequeños comercios sólo aceptan dinero en metálico.

Electricidad
La electricidad no presenta un voltaje uniforme en todo Brasil ya que algunos estados tienen 110 , como Rio de Janeiro y Sau Paulom,

y otros 220, como Brasilia. Los hoteles suelen disponer de tomas de corrientes para ambos voltajes con carteles que los distinguen.

Compras
Las ciudades importantes como Río de Janeiro y Sao Paulo disponen de grandes centros comerciales, sofisticadas boutiques y artículos de alta tecnología. Los centros de artesanía y casa de artesanos sirven de escaparate para los atractivos productos elaborados por los lugareños y los mercadillos proporcionan una experiencia apasionante.

Aduanas
Como ocurre como en cualquier otro país que no pertenezca al espacio Schengen, todos los pasajeros deberán pasar un control de aduanas. Antes de viajar, infórmate sobre los productos que no están permitidos introducir en el país.

A la llegada al país, debes entregar a la autoridad competente la Tarjeta Internacional de Embarque y Desembarque, así como la Declaración de Aduana. Podrás obtener la declaración de aduana durante el vuelo o en el puesto migratorio de la zona.

Río de Janeiro

Río de Janeiro ocupa una extensión de 1.255 km2 y alberga 6 millones de habitantes.

La ciudad se encuentra dividida en dos distritos principales: La Zona Norte, que abarca kilómetros de las denominadas favelas, y la Zona Sul, con barrios elegantes y playas famosas como Ipanema y Copacabana. Centro es el principal distrito financiero de Río, en el que se concentran edificios históricos, museos e iglesias.

Entre sus principales atractivos destacan Barra, Confeitaria Colombo, Morro do Corcovado y Cristo Redentor, Muelles y Avenida Rio Branco, Lapa, Niterói, Lapa, Palacio Itamaraty….

Sao Paulo

La mayor ciudad de Brasil ocupa una extensión de 10.190 km2. Esta ciudad está formada por tres centros: uno de ellos es el casco antiguo donde se conservan

algunos edificios históricos, como la catedral Metropolitana. A un breve trayecto hacia el suroeste se extiende la Avenida Paulista, sede del famoso Museo de Arte Contemporáneo (MAC). Los distritos comerciales de Itaim y Brooklin se encuentran al sur, a orillas del rio Tiete. El barrio más elegante de la ciudad es Jardins, donde se ubican las mejores tiendas y restaurantes de Sudámerica. Villa Mariana, otra zona distinguida, alberga el Parque do Ibirapuera, un oasis entre los rascacielos.

Salvador de Bahía

Salvador, fundada por los portugueses en 1549 a orillas de la Bahía de Todos os Santos, es la tercera urbe mayor de Brasil tras Sao Paulo y Río de Janeiro. La ciudad actual presente una fascinante combinación de elementos antiguos y modernos. Las calles adoquinadas de su casco colonial, Pelourinho, están flanqueadas por palacios e iglesias barrocas de los siglos XVII y XVIII. En los últimos años, Salvador ha crecido hacia el norte, en dirección a las playas del océano atlántico.

Manaos

Manaos es una ciudad ubicada en el corazón de la selva amazónica a orillas del río Negro, cerca del punto donde este gran río se une al todavía más grande del río Amazonas o Solimoes, como se conoce a este tramo de su curso. Manaos presenta un paisaje urbano algo decadente, pero es una ciudad bulliciosa que combina el ritmo frenético de un puerto moderno con el ambiente relajado de una población ubicada en la selva. Los elegante edificios del puerto y el Teatro Amazonas son los únicos monumentos que se conservan del desarrollo económico producto de la explotación del caucho, industria que convirtió a Manaos en una rica ciudad.

Florianópolis

Florianópolis, bahía insular. la capital de Santa Catalina, es uno de los destinos más elegantes de Sudamérica. El gran casco urbano de la ciudad sirve de acceso a la Ilha de Santa Catarina y es además el centro de transporte de la isla. La zona industrial se encuentra en tierra firme y el centro colonial ocupa la bahía insular. En la costa norte de la isla se extienden hermosas playas de aguas tranquilas y cálidas donde suelen acudir familias, mientras que las olas atlánticas de la costa oriental han convertido la isla en uno de los principales destinos de surf del mundo. Por el día, Praia Mole y Praia Joaquina están abarrotadas.

Natal

Natal, la capital de Rio Grande do Norte, es un popular destino turístico. Entre los atractivos se incluyen bonitas playas, rutas para *huggies* por las dunas, artesanía y una animada vida nocturna.

La ciudad y su monumento más famoso, el Forte dos Reis Magos, datan del 25 de diciembre de 1598, día en que los portugueses establecieron un fuerte y un asentamiento en la desembocadura del río Potengi. En honor a la fecha que era, la ciudad recibió en nombre de Natal, que significa Navidad en portugués; el fuerte fue bautizado en honor a los tres magos de Oriente.

Foz do Iguaçu

Las cataratas de Iguaçu se sitúan entre las principales maravillas naturales de Sudamérica. La catarata está formada por una sucesión de 275 caídas de aguas comunicadas que descienden 75 metros a lo largo de un precipicio de 3 km de ancho. Las cascadas se formaron debido a la superposición de varias capas de roca volcánica a lo largo de 110 millones de años. Brasil y Argentina comparten este bello lugar completamente rodeado de reservas naturales. El Parque Nacional do Iguaçu en Brasil y el Parque Nacional Iguazú en Argentina alberga una de las mayores áreas de bosque atlántico que se conserva en Sudamérica.

Porto Alegre

Porto Alegre, fundada en 1755 en la margen derecha del río Guaiba, sirvió de plaza militar portuguesa para rechazar posibles incursiones españolas en el sur de Brasil.

Hoy es la capital de Rio Grande do Sul y un destacado puerto comercial. La ciudad cuenta con numerosos edificios públicos notables y disfruta de una animada vida en la calle. La mayoría de los monumentos se sitúa en la Cidade Baixa y Cidade Alta del centro, mientras que los mejores restaurantes, bares y hoteles

tienden a concentrarse en las afueras.

Fortaleza

Fortaleza ofrece el ambiente amable de un destino turístico, además de bonitas playas urbanas, un clima agradable todo el año y una brisa fresca procedente del océano. Aunque se fundó a comienzos de la década de 1.500, Fortaleza no dejó de ser una población pequeña hasta la independencia de Brasil en 1822. A partir de esta fecha, no tardó en convertirse en uno de los mayores puertos del país, desde donde se exportaban grandes cantidades de algodón. La pequeña zona histórica ha sido convertida en un espacio de vida nocturna llamado Praia de Iracema, pero el resto de Fortaleza presenta un aspecto moderno.

Recife

Los portugueses construyeron Olinda en la ladera de una colina, ignorando las islas pantanosas situadas en las zonas bajas. Cuando los holandeses tomaron Pernambuco en 1630, se instalaron al sur de Olinda en el paraje que hoy ocupa Recife y que entonces apenas era un pequeño pueblo pesquero. El conde Maurice de Nassau ordeno drenar y construir diques en las islas de la desembocadura del río Capiharibe. Mediante puentes se conectaron las islas de Santo Antonio, Boa, Vista y Recife Antigua entre sí y tierra firme. En la actualidad la distribución diseñada por los holandeses forma el centro del casco antiguo de Recife.

Gastronomía

Brasil cuenta con una gran variedad de gastronomías regionales. El clima y la geografía influyen en los ingredientes, que comprenden desde las exóticas frutas tropicales y especias del norte del país, hasta el marisco de Bahía y los consistentes platos de carne de los Estados sureños. La dieta de la Amazonía se basa en frutas y pescados del bosque y los ríos. Más al sur, los inmigrantes portugueses y más tarde los italianos y alemanes aportaron un característico toque europeo a la cocina.

Clima

El clima en Brasil es bastante variado debido a lo extenso de su territorio, razón por la que las condiciones climáticas van desde lo tropical a lo templado. En los meses de enero a julio las temperaturas van entre los 22 y 19 grados respectivamente. Las temperaturas registradas durante el invierno pueden descender en el extremo sur hasta los -5,6 grados centígrados y las heladas se hacen normales en todo el país. Las condiciones tropicales priman sobre casi toda la llanura.

En el noroeste el invierno de junio a agosto es ligero y muy caluroso el resto del año, la temperatura promedia los 25 grados centígrados durante todo el año. En el norte el clima es calido casi durante todo el año. El sureste y el sur tienen un invierno ligero y un verano suave, con días de mucho sol en ciudades como Sao Paulo y Bahía.

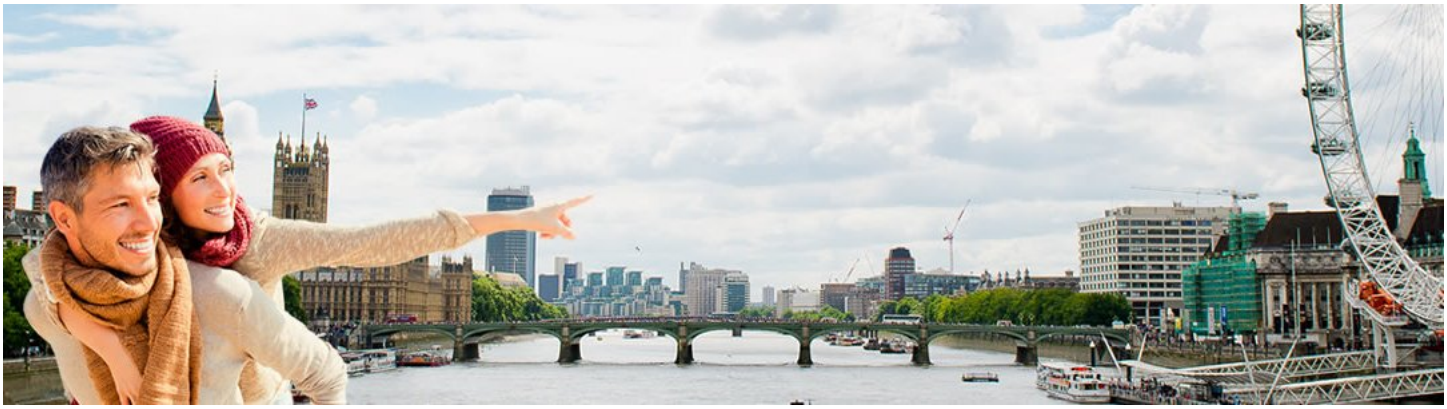

LOGITRAVEL.com

Más de 2 millones de pasajeros nos confiaron sus vacaciones en 2020. ¿Los motivos?

- ✔ Amplia gama de productos
- ✔ Navegación rápida, sencilla y amena
- ✔ Confirmación online de tu reserva
- ✔ Importantes descuentos por Venta Anticipada
- ✔ Los mejores Chollos de Última Hora
- ✔ El mejor servicio de atención al cliente