



Brasil: Salvador y Playa de Guarajuba

A tu aire con estancia en playa, 10 días

Descubre la belleza de Brasil

Salvador de Bahía es sinónimo de alegría. También representa la efervescencia cultural del país, lo que la acredita como uno de los destinos más populares para gente de todo el mundo. Y muy cerca de allí se encuentra la Playa de Guarajuba, donde la naturaleza y el lujo se encuentran. Un lugar excepcional para aquellos que quieran disfrutar cómodamente de la naturaleza.



BRASIL: SALVADOR Y PLAYA DE GUARAJUBA, A TU AIRE CON ESTANCIA EN PLAYA

No pierdas la ocasión de descubrir los hermosos parajes y las playas de Brasil

Este magnífico viaje nos llevará a conocer diversos enclaves de la **costa brasileña**, comenzando por **Salvador de Bahía**, una de las ciudades más importantes del país. Su legado histórico se reparte entre sus **hermosas calles adoquinadas** y nos invita a recorrerlas sin prisas, para descubrir iglesias, antiguos edificios coloniales y **una vibrante actividad cultural**.

Desde allí nos dirigiremos hacia la magnífica localidad costera de **Guarajuba**, donde además de poder disfrutar de sus **playas idílicas**, tendremos la ocasión de realizar numerosas actividades para estar en contacto con la naturaleza.

¡Déjate seducir por el encanto de Brasil!

DESCUBRE EL PROGRAMA DEL VIAJE

Día 1: España - Salvador

Salida en vuelo regular con destino a Salvador de Bahía. Llegada, traslado al hotel seleccionado y alojamiento.

Día 2: Salvador

Día libre para conocer la ciudad. Alojamiento.

Día 3: Salvador

Día libre. Alojamiento.

Día 4: Salvador - Playa de Guarajuba

Traslado hasta el hotel seleccionado en Playa de Guarajuba, llegada y alojamiento.



Día 5: Playa de Guarajuba

Día libre. Alojamiento.

Día 6: Playa de Guarajuba

Día libre. Alojamiento.

Día 7: Playa de Guarajuba

Día libre. Alojamiento.

Día 8: Playa de Guarajuba - Salvador

Traslado con destino al hotel seleccionado en Salvador de Bahía. Llegada y alojamiento.

Día 9: Salvador - España

A la hora establecida, traslado al aeropuerto para tomar el vuelo de regreso a España.

Día 10: España

Llegada. Fin del viaje y de nuestros servicios.

Brasil: Salvador y Playa de Guarajuba, a tu aire con estancia en playa

Duración: 10 Días

Visitando: Salvador, Guarajuba

Salidas: desde enero 2021 hasta diciembre 2021

Salidas desde: Barcelona, Madrid

Tipo de circuito

Exóticos

Precio Garantizado

Confirmación Inmediata

Noches Flexibles



DESCUBRE EL MAYOR CENTRO DE COMPRAS DE ARTESANÍA DE BRASIL

Encuentra el recuerdo perfecto en alguna de sus 259 puestos

Si visitas la capital de Bahía, te recomendamos acercarte al Mercado Modelo, un edificio neoclásico considerado patrimonio histórico y artístico de Brasil, convertido en el lugar ideal para comprar recuerdos de la ciudad a buen precio y disfrutar de los populares bares y restaurantes colindantes. Entre los artículos más populares se incluyen los cuadros de *Pelourinho* en estilo *naif*, los herimbaus (instrumento de una cuerda); los manteles de encaje bordado; los sombreros de colores; las especias y dulces...

Información útil

El Mercado Modelo está localizado en la *Plaza Cayru*, en la ciudad baja de Salvador, próximo al conocido *Elevador Lacerda* y la iglesia *Conceição da Praia*. Frecuentemente, podrás disfrutar de la música tradicional y de los espectáculos de capoeira.



Detalles de la experiencia

Duración

Variada

Datos de interés

Abierto de lunes a sábado desde las 9:00h hasta las 19:00h y domingos desde las 9:00h hasta las 14:00h.



UNO DE LOS PRINCIPALES MONUMENTOS DE LA ÉPOCA COLONIAL BRASILEÑA

La iglesia destaca por la riqueza y opulencia de su interior

En el centro histórico de Salvador de Bahía se encuentra la hermosa iglesia de San Francisco de Asís, uno de los monumentos más importantes de la época colonial brasileña. Conoce su historia que comienza con la llegada de los frailes de la orden de los franciscanos en 1587 que construyeron su iglesia y convento que, posteriormente, fue destruido por los alemanes en la invasión de principios del siglo XVII. Pocos años después, en 1686, se empezó a trabajar en el proyecto para la nueva iglesia-convento bajo la supervisión del Padre Vicente das Chagas. No fue hasta 1755 cuando se decoró su interior, que sorprende por su laborioso y recargado trabajo de escultura y pintura. La decoración es una de las más completas de los ejemplos de arquitectura barroca portuguesa-brasileña.



No te lo pierdas

Te recomendamos:

- El escudo franciscano. Este escudo con los antebrazos de Jesús y San Francisco entrecruzados representa el vínculo entre ambos.
- El Altar Mayor. Una imagen de Jesús crucificado a su lado adorna el altar mayor, detrás unos azulejos en blanco y azul relatan la vida del santo.
- Los Azulejos decorativos enviados desde Portugal en 1743, están basados en los grabados que el pintor flamenco Otto van Veen realizó para su libro de emblemas morales.



Detalles de la experiencia

Duración

Variada

Datos de interés

Abierta de lunes a sábados desde las 8:00h hasta las 17:00h y domingos desde las 8:00h hasta las 16:00h.



VIVE DE CERCA EL FOLCLORE BRASILEÑO

Centro histórico del Salvador, Patrimonio de la Humanidad por la Unesco

Este barrio del centro histórico de Salvador está repleto de viviendas con bajos comerciales, coloridas fachadas, calles adoquinadas, edificios e iglesias barrocas de estilo portugués, locales de música en vivo que al caer el sol bailan al son de la Samba y la Bossa Nova y numerosos artistas que demuestran sus habilidades con la pintura, la *capoeira* y la música. Descubre este alegre y genuino barrio en el que podrás sentir el particular folclore brasileño.

No te pierdas los principales lugares de interés:

- El Museo Afro – Brasileiro
- La Catedral Basílica
- La Iglesia – Convento de San Francisco
- La Fundación Casa Jorge Amado
- La Iglesia Nuestra Señora del Rosario
- El Museo Abelardo Rodríguez

Información útil

La Catedral Basílica, levantada entre 1657 y 1672, es considerada uno de los mejores ejemplos de la arquitectura barroca portuguesa que podrás encontrar en el Pelourinho. La fachada se construyó en *litoz* portugués, un tipo de piedra caliza de color pálido con el que también se cubrieron los muros interiores y los altos pilares para aportar al templo sensación de amplitud y luminosidad.



El techo abovedado de la nave central está confeccionado en madera y decorado con tallas en relieve que sobresalen del techo con un efecto casi tridimensional. El altar mayor y los dos altares laterales también son de madera y están cubiertos con pan de oro.

Detalles de la experiencia

Duración

Variada



VISITAS IMPRESCINDIBLE EN EL SALVADOR

Descubre el interesante museo que alberga en su interior

El Fuerte de San Antonio es uno de los monumentos más famosos de Salvador. Construido en 1535, entre sus instalaciones se encuentra el interesante Museo Hidrográfico, donde se exponen instrumentos marítimos antiguos y cartas de navegación; una colección de piezas y monedas de porcelana recuperadas de un galeón portugués hundido en 1668 junto a la playa del río Vermelho y un café con espectaculares vistas



No te lo pierdas

El Museo de Arte de Bahía permite conocer el opulento estilo de vida de la élite colonial de Salvador. La colección se compone de cuadros, azulejos, muebles, platería, vidrio, china y cristal pertenecientes a las familias que gobernaron la zona durante los siglos XVIII, XIX y principios del XX.



Detalles de la experiencia

Duración

Variada

Datos de interés

Abierto de martes a domingo desde las 8:00h hasta las 19:30h.



PLAYA DE GUARAJUBA

La vibrante localidad brasileña de **Guarajuba** fue antaño una tranquila villa de pescadores. Está situada a pocos kilómetros de la gran ciudad de **Salvador de Bahí**, y aunque se ha convertido en uno de los **destinos más atractivos de la costa** regional, ha sabido conservar buena parte de su encanto original. Su amplia oferta de actividades y la excelente propuesta de alojamientos y restaurantes la convierten en un lugar idóneo para disfrutar de sus hermosas playas.

Las **barreras de arrecife** nos protegen de las fuertes corrientes del Océano y nos brindan unas deliciosas y apacibles aguas cristalinas, lo que convierte también en un lugar al que acudir en familia. La **amplia extensión de arena** y la **belleza indescriptible** de este rincón atraen la presencia tanto de locales como de viajeros venidos de todo el mundo, que acuden aquí a realizar infinidad de deportes acuáticos, a disfrutar del mar o a relajarse tranquilamente bajo la **sombra de un cocotero**.

Además de numerosos deportes como el surf, la playa de Guarajuba nos invita también a realizar **agradables paseos por la orilla**, a explorar alguno de los **mercados locales** que encontramos en el pueblo, a sentir la brisa a bordo de una bicicleta y a disfrutar de la naturaleza y la fauna que caracteriza este **idílico escenario**.



Te interesa saber...

...que la población de Guarajuba cuenta con un **gran nivel de infraestructuras** y **servicios** turísticos, por lo que su visita se convierte en todo un lujo para disfrutar del mar. Desde buenos alojamientos hasta supermercados y **excelentes restaurantes**, todo está pensado para que disfrutes al máximo de la experiencia.

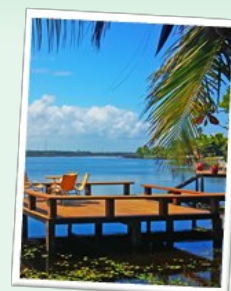

Detalles de la experiencia

Recomendaciones

Aprovecha para desconectar frente al mar y para disfrutar de la exótica gastronomía local.



ALREDEDORES DE GUARAJUBA

Durante nuestra estancia en la localidad de **Guarajuba**, podemos aprovechar para realizar algunas excursiones para **descubrir sus alrededores**, pues la región cuenta con diversos enclaves de gran interés. El primero de ellos es la **hermosa Playa do Forte**, situada a unos 14 kilómetros al norte, que se caracteriza por su **irresistible belleza paisajística** y su buena oferta de servicios.

El lugar es conocido también por albergar el emblemático **Proyecto Tamar**, dedicado a la preservación de diversas especies de tortugas marinas que habitan en esta zona del litoral brasileño. Se trata de una visita ideal para toda la familia, así como una manera fantástica de saber más sobre estos animales y verlos en distintas etapas de su desarrollo. Si la visita se produce entre los meses de septiembre a marzo, es posible que pueda disfrutarse incluso del desove de estos animales.

Cerca de esta playa podemos visitar la formidable **Reserva Natural de Sapiranga**, un espacio protegido que alcanza un territorio de unas 2.000 hectáreas. En ella podemos realizar diversas actividades para asombrarnos con sus paisajes, como por ejemplo paseos en caballo, senderismo, rutas en bicicleta o en todoterreno. En el mismo bosque de esta reserva se encuentra el **Castillo Garcia d'Avila**, que fue erigido durante el siglo XVI por los portugueses y que representa una de las construcciones en piedra más antiguas del país.

Te interesa saber...

...que en las aguas de Brasil habitan **cinco especies diferentes de tortugas marinas**, todas ellas tristemente incluidas en algún grado de peligro de extinción. Es por ello por lo que en 1980 nació el **Proyecto Tamar**, que tiene como objetivo el estudio y la protección de sus ejemplares. Su trabajo alcanza un radio superior a los **mil kilómetros de costa** y algunas **islas oceánicas** –pertenecientes a nueve estados brasileños–, supervisando el proceso de crecimiento, desove y alimentación.



Detalles de la experiencia

Recomendaciones

No pierdas la ocasión de descubrir nuevos parajes y de disfrutar de la naturaleza en todo su esplendor.



ACTIVIDADES EN GUARAJUBA

La **preciosa playa de Guarajuba** no es únicamente un lugar excepcional donde relajarse al amparo de las olas, sino que también nos permite llevar a cabo numerosas actividades y deportes al aire libre. Entre los más populares que allí pueden realizarse, podemos mencionar el **surf**, el **kayak**, el **snorkel** o el **windsurf**, que nos permiten disfrutar de la naturaleza de una forma diferente.

Aquellos que lo deseen pueden realizar otro tipo de actividades, como por ejemplo un **paseo en lancha** por el magnífico litoral brasileño, diversas excursiones para adentrarse en los paisajes locales, **cabalgatas ecológicas** por las dunas de la Mata Atlántica, obtener unas vistas únicas practicando **parasailing** o dirigirse a las encantadoras **piscinas naturales de Itacimirim**, situadas a unos tres kilómetros al norte de Guarajuba.



¿Sabías que...

...la palabra **guarajuba** procede de la **lengua tupí-guaraní**? Significa “garza dorada”, un ave muy común que habita en las lagunas de esta región y que forma parte indisoluble del ecosistema local.



Detalles de la experiencia

Información útil

En Guarajuba encontrarás diversas agencias que ofrecen todo tipo de actividades, por lo que solamente necesitas elegir aquellas que se adapten más a tus prioridades.

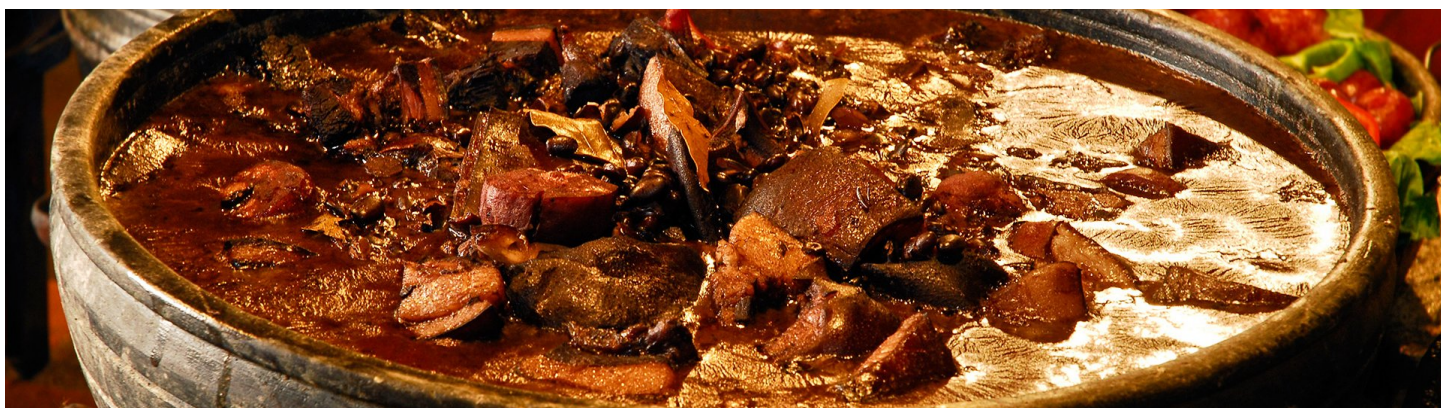

EXPERIENCIAS PARA DISFRUTAR CON LOS CINCO SENTIDOS

Saborea los variados y deliciosos platos tradicionales brasileños

Existen muchas opciones para degustar la deliciosa comida brasileña, ya sean sus propuestas tradicionales o sus platos más vanguardista influenciados por la cocina internacional. Brasil posee un reguero de restaurantes, bares y terrazas en los que encontrarás excelentes propuestas para disfrutar con los cinco sentidos. Te proponemos emprender un viaje gastronómico y descubrir *sus completos buffets*, sus locales tradicionales, sus elegantes restaurantes galardonados con importantes premios... Entre los platos más tradicionales se encuentran el *aipim con catupiry* (buñuelos de harina de aipim con queso catupiry); el *virado paulista* (plato completo con carne, salchichas, farinha, feijoes, huevo frito, entre otros ingredientes); el *linguiça*(salchicha) o la *picanha*(carne asada).



Información útil

La bebida más conocida de Brasil es la *caipirinha*, que se prepara con lima, hielo y *caçaça* (licor de caña de azúcar). Sin embargo, para saciar la sed te recomendamos optar por algún zumo de frutas tropicales. El refresco más popular de Brasil es el *guaraná*, de producción nacional. Esta bebida gaseosa se prepara con *hayas* .



Detalles de la experiencia

Duración

Variada



Guía de Brasil

Brasil es el país más extenso de Sudamérica, ya que ocupa casi la mitad del continente. Limita con casi todos los países sudamericanos menos con Ecuador y Chile. Por el norte limita con el océano Atlántico Sur. Su extensión lo convierte en el quinto país más grande del mundo, con una superficie de 8.547.404 kilómetros cuadrados y 176.000.000 habitantes.

De descendencia portuguesa, el país es el máximo productor de café a nivel mundial y es uno de los grandes poseedores de recursos minerales, actualmente es considerado como la décima potencia mundial económica.

Anualmente unos 8,15 millones de turistas visitan Brasil, de los cuales casi 4 millones proceden del extranjero. Las ciudades con mayor visita son Río de Janeiro con 28,77%, le sigue Sao Paulo con 17,02%, Florianópolis con 15,77% y Foz de Iguazú con 11,47%. Su zona horaria es de UTC de -2 a -5, en la parte la parte más extensa es UTC -3.

Las ciudades más importantes son Sao Paulo y Río de Janeiro. La capital se ubica en el interior del país y es el Distrito Federal de Brasilia, además está dividido en 27 Estados.

Información útil

El clima y la gran variedad de paisajes -montañas, llanuras, cascadas y bosques- convierten a Brasil en un impresionante destino para realizar actividades al aire libre. Este paraíso ecológico ofrece magníficas oportunidades para observar la fascinante flora y fauna o para disfrutar con deportes de aventura que permiten un contacto directo con el medio.

Hacer piragüismo o escalar cumbres en parajes maravillosos son algunas de las actividades entre las que se pueden elegir. Sin embargo, las infraestructuras varían de una región a otra. También puede ser interesante aprender a bailar ritmos como el *forró* o la *samba* o iniciarse en la *capoeira*.

PUNTOS DE INTERÉS



Río de Janeiro



Sao Paulo



Salvador de Bahía



Manaos



Florianópolis



Natal



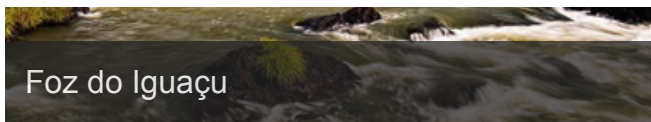

Foz do Iguaçu

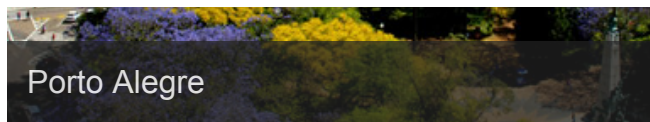

Porto Alegre

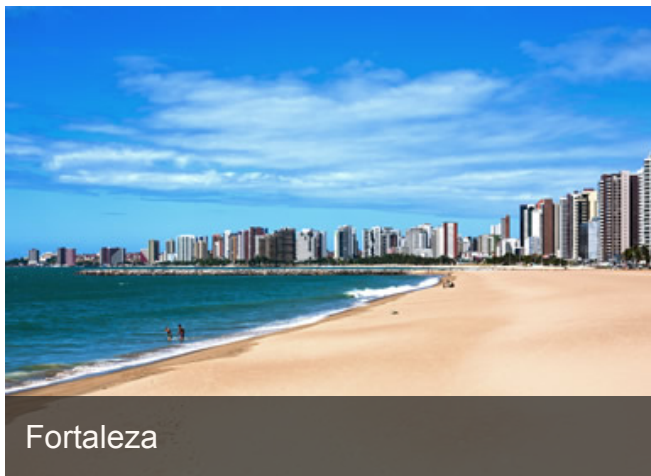

Fortaleza

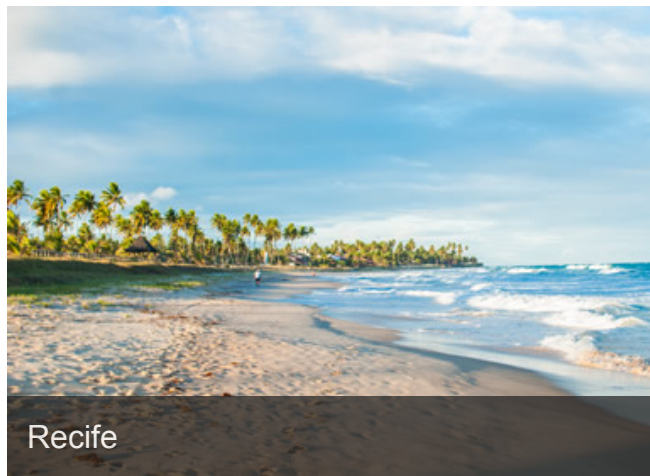

Recife



Gastronomía



Clima

INFORMACIÓN ÚTIL

Preparando el Viaje

Documentación necesaria

Para viajar a Brasil únicamente se requiere tener el pasaporte en regla con al menos seis meses de vigencia, no siendo necesaria la obtención de visado. El plazo máximo de estancia turística son 90 días.

Vacunación y salud

No es necesario vacunarse para viajar a Brasil, aunque se aconseja el recuerdo de la difteria, tétanos y polio y las vacunas contra la fiebre tifoidea. Además, los viajeros que visiten zonas remotas del Amazonas deben tomar medicamentos profilácticos contra la malaria.

Por otro lado, existe un convenio de asistencia sanitaria entre Brasil y España, por el cual los ciudadanos españoles que estén inscritos en la Seguridad Social de España y visiten Brasil tienen derecho a la asistencia sanitaria pública brasileña,

Otra alternativa es contratar un seguro médico privado específico, antes de salir de España, para el tiempo que dure la estancia en Brasil, y que cubra ante cualquier eventualidad (incluido la práctica de deportes de riesgo).

Husos horarios

Brasil se

encuentra dividido en cuatro zonas horarias. En la mayor parte del país (Brasilia, Rio de Janeiro, Sao Paulo, el sur y noroeste de Brasil y los Estados de Pará y Amapá)

hay tres horas menos respecto al GMT. En el archipiélago de Fernando de Noronha hay dos horas menos que en el GMT. Los Estados de Malto, Grosso, Mat Grosso do Sul, Amazonia, Rondonia y Roraima se halla cuatro horas por detrás del GMT. El Estado de Acre, en el rincón occidental del país, tiene cinco horas menos que el GMT.

Idioma

El idioma oficial de Brasil es el portugués, aunque su estilo y pronunciación difieren bastante del portugués hablado en Portugal.

En el Destino

Moneda

La moneda de Brasil es el real (R\$). Las monedas tienen los siguientes valores: 1,5, 10, 25, 50 céntimos y 1 real. Todos los billetes están decorados con la imagen de un animal brasileño. Los billetes se emiten con valores de 1, 2,5, 10, 20,50 y 100 reais. Cada valor presenta un color diferente.

Tarjetas de crédito

Las tarjetas de crédito son ampliamente aceptadas en Brasil. Las más comunes son AmEx, MasterCard, Visa y Diners Club. Sin embargo, los mercadillos, quioscos y pequeños comercios sólo aceptan dinero en metálico.

Electricidad

La electricidad no presenta un voltaje uniforme en todo Brasil ya que algunos estados tienen 110 , como Rio de Janeiro y Sau Paulom,

y otros 220, como Brasilia. Los hoteles suelen disponer de tomas de corrientes para ambos voltajes con carteles que los distinguen.

Compras

Las ciudades importantes como Río de Janeiro y Sao Paulo disponen de grandes centros comerciales, sofisticadas boutiques y artículos de alta tecnología. Los centros de artesanía y casa de artesanos sirven de escaparate para los atractivos productos elaborados por los lugareños y los mercadillos proporcionan una experiencia apasionante.

Aduanas

Como ocurre como en cualquier otro país que no pertenezca al espacio Schengen, todos los pasajeros deberán pasar un control de aduanas. Antes de viajar, infórmate sobre los productos que no están permitidos introducir en el país.

A la llegada al país, debes entregar a la autoridad competente la Tarjeta Internacional de Embarque y Desembarque, así como la Declaración de Aduana. Podrás obtener la declaración de aduana durante el vuelo o en el puesto migratorio de la zona.

Río de Janeiro

Río de Janeiro ocupa una extensión de 1.255 km² y alberga 6 millones de habitantes.

La ciudad se encuentra dividida en dos distritos principales: La Zona Norte, que abarca kilómetros de las denominadas favelas, y la Zona Sul, con barrios elegantes y playas famosas como Ipanema y Copacabana. Centro es el principal distrito financiero de Río, en el que se concentran edificios históricos, museos e iglesias.



Entre sus principales atractivos destacan Barra, Confeitaria Colombo, Morro do Corcovado y Cristo Redentor, Muelles y Avenida Rio Branco, Lapa, Niterói, Lapa, Palacio Itamaraty....

Sao Paulo

La mayor ciudad de Brasil ocupa una extensión de 10.190 km². Esta ciudad está formada por tres centros: uno de ellos es el casco antiguo donde se conservan

algunos edificios históricos, como la catedral Metropolitana. A un breve trayecto hacia el suroeste se extiende la Avenida Paulista, sede del famoso Museo de Arte Contemporáneo (MAC). Los distritos comerciales de Itaim y Brooklin se encuentran al sur, a orillas del río Tiete. El barrio más elegante de la ciudad es Jardins, donde se ubican las mejores tiendas y restaurantes de Sudamérica. Villa Mariana, otra zona distinguida, alberga el Parque do Ibirapuera, un oasis entre los rascacielos.



Salvador de Bahía

Salvador, fundada por los portugueses en 1549 a orillas de la Bahía de Todos os Santos, es la tercera urbe mayor de Brasil tras Sao Paulo y Río de Janeiro. La ciudad actual presente una fascinante combinación de elementos antiguos y modernos. Las calles adoquinadas de su casco colonial, Pelourinho, están flanqueadas por palacios e iglesias barrocas de los siglos XVII y XVIII. En los últimos años, Salvador ha crecido hacia el norte, en dirección a las playas del océano atlántico.



Manaos

Manaos es una ciudad ubicada en el corazón de la selva amazónica a orillas del río Negro, cerca del punto donde este gran río se une al todavía más grande del río Amazonas o Solimoes, como se conoce a este tramo de su curso. Manaos presenta un paisaje urbano algo decadente, pero es una ciudad bulliciosa que combina el ritmo frenético de un puerto moderno con el ambiente relajado de una población ubicada en la selva. Los elegante edificios del puerto y el Teatro Amazonas son los únicos monumentos que se conservan del desarrollo económico producto de la explotación del caucho, industria que convirtió a Manaos en una rica ciudad.



Florianópolis

Florianópolis, bahía insular. la capital de Santa Catalina, es uno de los destinos más elegantes de Sudamérica. El gran casco urbano de la ciudad sirve de acceso a la Ilha de Santa Catarina y es además el centro de transporte de la isla. La zona industrial se encuentra en tierra firme y el centro colonial ocupa la bahía insular. En la costa norte de la isla se extienden hermosas playas de aguas tranquilas y cálidas donde suelen acudir familias, mientras que las olas atlánticas de la costa oriental han convertido la isla en uno de los principales destinos de surf del mundo. Por el día, Praia Mole y Praia Joaquina están abarrotadas.



Natal

Natal, la capital de Rio Grande do Norte, es un popular destino turístico. Entre los atractivos se incluyen bonitas playas, rutas para *huggies* por las dunas, artesanía y una animada vida nocturna.

La ciudad y su monumento más famoso, el Forte dos Reis Magos, datan del 25 de diciembre de 1598, día en que los portugueses establecieron un fuerte y un asentamiento en la desembocadura del río Potengi. En honor a la fecha que era, la ciudad recibió en nombre de Natal, que significa Navidad en portugués; el fuerte fue bautizado en honor a los tres magos de Oriente.



Foz do Iguaçu

Las cataratas de Iguaçu se sitúan entre las principales maravillas naturales de Sudamérica. La catarata está formada por una sucesión de 275 caídas de aguas comunicadas que descienden 75 metros a lo largo de un precipicio de 3 km de ancho. Las cascadas se formaron debido a la superposición de varias capas de roca volcánica a lo largo de 110 millones de años. Brasil y Argentina comparten este bello lugar completamente rodeado de reservas naturales. El Parque Nacional do Iguaçu en Brasil y el Parque Nacional Iguazú en Argentina alberga una de las mayores áreas de bosque atlántico que se conserva en Sudamérica.



Porto Alegre

Porto Alegre, fundada en 1755 en la margen derecha del río Guaíba, sirvió de plaza militar portuguesa para rechazar posibles incursiones españolas en el sur de Brasil.

Hoy es la capital de Rio Grande do Sul y un destacado puerto comercial. La ciudad cuenta con numerosos edificios públicos notables y disfruta de una animada vida en la calle. La mayoría de los monumentos se sitúa en la Cidade Baixa y Cidade Alta del centro, mientras que los mejores restaurantes, bares y hoteles tienden a concentrarse en las afueras.



Fortaleza

Fortaleza ofrece el ambiente amable de un destino turístico, además de bonitas playas urbanas, un clima agradable todo el año y una brisa fresca procedente del océano. Aunque se fundó a comienzos de la década de 1.500, Fortaleza no dejó de ser una población pequeña hasta la independencia de Brasil en 1822. A partir de esta fecha, no tardó en convertirse en uno de los mayores puertos del país, desde donde se exportaban grandes cantidades de algodón. La pequeña zona histórica ha sido convertida en un espacio de vida nocturna llamado Praia de Iracema, pero el resto de Fortaleza presenta un aspecto moderno.



Recife

Los portugueses construyeron Olinda en la ladera de una colina, ignorando las islas pantanosas situadas en las zonas bajas. Cuando los holandeses tomaron Pernambuco en 1630, se instalaron al sur de Olinda en el paraje que hoy ocupa Recife y que entonces apenas era un pequeño pueblo pesquero. El conde Maurice de Nassau ordeno drenar y construir diques en las islas de la desembocadura del río Capiharibe. Mediante puentes se conectaron las islas de Santo Antonio, Boa, Vista y Recife Antigua entre sí y tierra firme. En la actualidad la distribución diseñada por los holandeses forma el centro del casco antiguo de Recife.



Gastronomía

Brasil cuenta con una gran variedad de gastronomías regionales. El clima y la geografía influyen en los ingredientes, que comprenden desde las exóticas frutas tropicales y especias del norte del país, hasta el marisco de Bahía y los consistentes platos de carne de los Estados sureños. La dieta de la Amazonía se basa en frutas y pescados del bosque y los ríos. Más al sur, los inmigrantes portugueses y más tarde los italianos y alemanes aportaron un característico toque europeo a la cocina.



Clima

El clima en Brasil es bastante variado debido a lo extenso de su territorio, razón por la que las condiciones climáticas van desde lo tropical a lo templado. En los meses de enero a julio las temperaturas van entre los 22 y 19 grados respectivamente. Las temperaturas registradas durante el invierno pueden descender en el extremo sur hasta los -5,6 grados centígrados y las heladas se hacen normales en todo el país. Las condiciones tropicales priman sobre casi toda la llanura.



En el noroeste el invierno de junio a agosto es ligero y muy caluroso el resto del año, la temperatura promedio los 25 grados centígrados durante todo el año. En el norte el clima es calido casi durante todo el año. El sureste y el sur tienen un invierno ligero y un verano suave, con días de mucho sol en ciudades como Sao Paulo y Bahía.

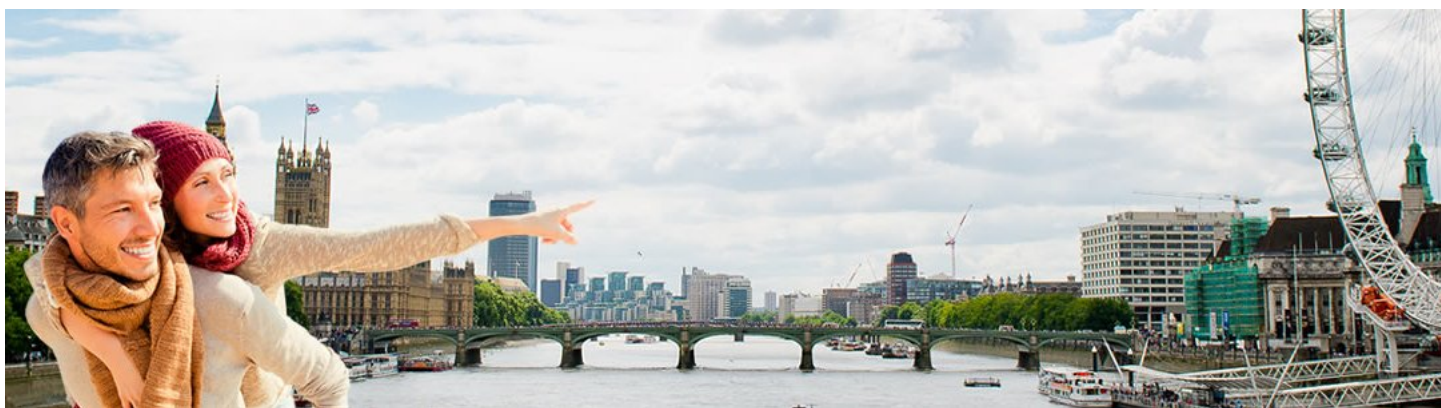

Más de 2 millones de pasajeros nos confiaron sus vacaciones en 2020. ¿Los motivos?

- ✓ Amplia gama de productos
- ✓ Navegación rápida, sencilla y amena
- ✓ Confirmación online de tu reserva
- ✓ Importantes descuentos por Venta Anticipada
- ✓ Los mejores Chollos de Última Hora
- ✓ El mejor servicio de atención al cliente